ÜŁŸØØØŘöä ÕÜØØÇöäş ÐÅØØØŘöä ĻØØØŒŸŘÇöä ǵøäàş
ĞØØØØŸŒŋ ßzÔöäzä ŞŒÅΣä ÆÇ3 ÜŘŋÅØØØzä ÂØØÕÀţä
KŒÊÇöä ÿzŸ3ş ĞΛøÅDzÇöäş ĞΛåÅÔÇęqä ÿzŸŘöä ÆŦŘŋ

2015 /..... : ƷDZÀţä

KŒÊÇöä ÿzŸ3 : ĻÊę
ĞΛøÅDzÇöä ÿzŸŘöäş KŒÊÇöä ÛĞΛåÅÔÇęŕä ÿzŸŘöä : ɹäÆŒţä
KŒÊÇöä ÿzŸ3 :ĞĞŘÎöä
ĞŒöÅŋ : ÒÔÅÇöä

:ɹäzØØØØØΛŘä gÀÕØŋ

انعكاسات برامج الإنعاش الاقتصادي على سوق العمل في الجزائر

دراسة حالة الجـــــزائـــــر 2001 -2013

" ĞŒöÅŋ " ÒÔơ(å.ÿ.ȯ) KŒÊÇöä ÿzŸ3 Ž ÈφÅÊŒŸöä gåÅŦÌ ÕŒÅô ĞŸŁÒŋ gÀØØØØØØØØõØŋ

:ĞĞŸÛöä åäÆ3Ů

gøÅè ƁŸÒ -
gÅŒg êşÆþ -
ɹÅŒÅè êÆŒþ -

:æÅÇèɹä ßäÀÌŤ

ÿÅÎŁ ÜßΛø .å -

2015/2014 :ĞŒŘŋÅzä ĞΛÊöä

ÜŁŸØØØŘöä ÇÜØØçöäş ÐÅØØØŘöä ĻØØØŒŸŘçöä ǵøäàş
ĞØØØØŸŒŋ ßzÔöäzä ŞŒÅΣä ÆĞ3 ÜŘŋÅØØØzä ÂØØÕÀţä
KŒÊçöä ÿzŸ3ş ĞΛøÅDzçöäş ĞΛåÅÔçęqä ÿzŸŘöä ÆŤŘŋ

2015 /..... : 3DZÀţä

KŒÊçöä ÿzŸ3 : ĻÊę
ĞΛøÅDzçöä ÿzŸŘöäş KŒÊçöä ÛĞΛåÅÔçęrä ÿzŸŘöä : JäÆŒţä
KŒÊçöä ÿzŸ3 :ĞĞŘÎöä
ĞŒöÅŋ : ÒÔÅçöä

: JäzØØØØØΛŘä gÀÕØŋ

انعكاسات برامج الإنعاش الاقتصادي على سوق العمل في الجزائر
دراسة حالة الجـــــزائـــــر 2001 -2013

" ĞŒöÅŋ " ÒÔo(å.ÿ.ò) KŒÊçöä ÿzŸ3 Ž ÈpÅÊŒŸöä gåÅŤÌ ÕŒÅö ĞŸŁÒŋ gÀØØØØØØØÕØŋ

:ĞĞŸÛöä åäÆ3Ů

gøÅè BŸÒ -
gÅŒg êşÆþ -
JÅŒÅè êÆŒþ -

:æÅçèJä ßäÀÌŤŮ

ÿÅÎŁ Ü8Λø .å -

2015/2014 :ĞŒŘŋÅzä ĞΛÊöä

بسم الله الرحمن الرحيم

الدعـــــاء

üǵ ǀȿƣɋƈ ɛƤƣ ƣƐǐǁƒǵ ŰNj Û ǀ ɵɯdž ɛƤƣ ƥNjƥƩǁƒǵ ƒƒƬƈ Ǐdž‡yɯǂ Ű ƒƥ ƒǐ

Ɲƒɯdžǁɛ Ʒǵƣǂ Ǐǂǁɛ hƣǵƥɯǂǁɛ Njǀj ƷƒƣɋŪɛ Džƈ ƒƉŽƣƐɋ ǏdžƥǀƤ

ƒƥ ƒǐ

Ƥɋƥǂ űǯ ƒy/Ƭ ɛNjǂ Ǐdž‡ǐƱƳƈ ɛƤƣNj Ǐy/Ƭ ɛNjǂ Ƥɋƥǂ űǯ ƒƟƒɯdž Ǐdž‡ǐƱƳƈ ɛƤƣ

Ǐ‡ƉŽɛƥǀǵ ǎƦɛƦǂƳɛ

ƥƒdžǁɛ ƒɛƤƳ ƒdžƷNj ƒƒƣƟǁɛ !NjƷǐ !Njǐ DžǐdžDŽDDŽ‡ǁNj ǎɋǁɛNjǀǁNj Ǐǁ ƥƣƵɛ Ǐǵƥƥƒdžǁɛ ƒɛƤƳ ƒdžƷNj LjdžƣƟ ɣƥɋƟɛ ǍƵNj LjdžƣƟ ƒǐdžɋǁɛ Ǐƶ ƒdž‡Ɔ !NJ‡ǁɛ

!ǐƟƥǁɛ DžDŽƟƥǁɛ Ŷɛ !ƣǵ

Ŷɛ ƒdžɛɋǀj Džƈ ŰNjǀǁ ǎɋǂNJdžǁǁ ƒdžǀ ƒDŽNj ɛƤNJǁǁ ƒdžɛɋǀj ǎƤǁɛ Ŷ ɋƉŽƟǁɛ ɛNjǀǁƒƷNj

!ǐƱƳǁɛ Ŷɛ ƷɋƬ

شكر و تقدير

لابد لنا ونحن نخطو خطواتنا الأخيرة في الحياة الجامعية من وقفة نعود إلى أعوام قضيناها في رحاب الجامعة مع أساتذتنا الكرام الذين قدموا لنا الكثير باذلين بذلك جهودا كبيرة في بناء جيل الغد لتبعث الأمة من جديد وقبل أن نمضي تقدم أسمى آيات الشكر والامتنان والتقدير والمحبة إلى الذين حملوا أقدس رسالة في الحياة إلى الذين مهدوا لنا طريق العلم والمعرفة

إلى جميع أساتذتنا الأفاضل "كن عالما .. فإن لم تستطع فكن متعلما ، فإن لم تستطع فأحب العلماء ،فإن لم تستطع فلا تبغضهم" وأخص بالتقدير والشكر الأستاذ الدكتور ريـــــــــــــــــــــــــــــغي هشـــــــــــــــــــــــام الذي نقول له بشراك قول رسول الله صلى الله عليه وسلم

"إن الحوت في البحر ، والطير في السماء ، ليصلون على معلم الناس الخير "

وكذلك نشكر كل من ساعدنا من قريب أو من بعيد على إتمام هذا البحث وقدم لنا العون ومد لنا يد المساعدة وزودنا بالمعلومات اللازمة إلى من زرعوا التفاؤل في دربنا وقدموا لنا المساعدات والتسهيلات والأفكار والمعلومات، ربما دون يشعروا بدورهم بذلك فلهم منا كل الشكر. كما نتقدم بالشكر إلى الزميل: حمدي بوجريو والزميل: فارس حمودي

على كتابة و طباعة هذه المذكرة

ســــــــــارة

حيـــــــــاة

سفيـــــــــــان

إهداء

إلى من سهرت عيناها لتنام عيني

إلى من تعب جسدها ليرتاح جسدي

إلى من تفرح لفرحي و تحزن لحزني

إلى من أوصاني بها ربي و نصحني بصحبتها رسولي –ص-

إلى من أرضعتني الحنان

إلى من رافقتني بدعائها طوال الزمن

إلى من لا توفي الكلمات حقها أمي الغالية

إلى من تعب و شقى

إلى من وعد و أوفى

إلى من تحمل برد الشتاء و برد الصيف

إلى كل دعمي و سندي

إلى أملي وإطمئناني

إلى من جرع الكأس فارغا ليسقيني قطرة حب

إلى من حصد الأشواك عن دربي ليمهد لي طريق العلم أبي الغالي

إلى رفيق الدرب إلى من سكن قلبي إلى من أرشدني و ساعدني في بناء طموحاتي

إلى من رسم لي طريق النجاح و علمني حب الإخلاص و الوفاء إلى زوجي الغالي

موسى عبيد

إلى الضحكات و البسمات و الزهور و كل أنواع العطور إلى الفراشات و أنواع الربيع إخوتي وليد,زكرياء ,آية

إلى رفاق الدرب إلى صديقاتي اللواتي سكن قلبي إيمان,إكرام,درين,هاجر,نسيمة ,صباح,أميرة و بشرى

إلى الأستاد المحترم الدي لم يبخل علينا بتوجيهاته و نصائحه القيمة

ريـــــــــغي هشـــــــــام

إلى من شاركوني في هدا العمل المتواضع سارة و سفيان

إلى كل من ذكرهم قلبي و نسيهم قلمي

إلى كل من أحب

إلى كل عائلة حمدوش

و في الأخير أرجو من الله تعالى أن يجعل عملنا هدا نافعا يستفاد منه

[حيـــــــــــاة]

إهداء

بسم الله الرحمن الرحيم<قل اعملوا فسيرى الله أعمالكم ورسوله والمؤمنون>صدق الله العظيم

الهي لا يطيب الليل إلا بشكرك ولا يطيب النهار إلا بطاعتك ولا تطيب اللحظات إلا بذكرك ولا تطيب الآخرة إلا بعفوك ولا تطيب الجنة إلا برؤيتك الله جل جلاله

إلى من بلغ الرسالة وادي الأمانة ونصح الأمة إلى نبي الرحمة ونور العالمين سيدنا محمد صلى الله عليه وسلم.

إلى ملاكي في الحياة إلى معنى الحب والى معنى الحنان والتفاني إلى بسمة الحياة وسر الوجود إلى من كان دعائها سر نجاحي وحنانها بلسم جراحي إلى أغلى الحبايب أمي.. أمي... ثم أمي

إلى من كلله الله بالهيبة والوقار إلى من علمني العطاء بدون انتظار إلى من أحمل اسمه بكل افتخار أرجو من الله أن يمد في عمره ليرى ثمرا قد حان قطافها بعد انتظار,وستبقى كلماتك نجوما اهتدي بها اليوم وفي الغد والى الأبد أبي العزيز

إلى الأمل الدافع للحياة والتي اعتبرها الدعم والكفاية بل السند والبداية أختي الغالية بسومة

إلى من حبهم يجري في عروقي و يلهج بذكراهم فؤادي إلى إخوتي أحمد ويحيى

اللذان أتمني لهما النجاح وحفظهم الله من أي سوء

إلى من فارقنا صغيرا وبقي في قلوبنا أخي العزيز سامي رحمه الله تعالى

إلى أعمامي وأخوالي وعماتي وخالاتي وأولادهم أخص بالذكر سارة و حسنى و أميرة و مريم و هاجرو ملاك و إيمان و أمال و سلمى

إلى من مدولي يد العون في كتابة اسطر هده المذكرة إلى كل من حياة حمدوش وسفيان حميدش

إلى الزميلات:ريان,أحلام,منال,هناء ,سهلية, رانيا و بسمة

إلى الزميل فارس والى رمز العطاء وعربون الثقة والوفاء حمدي

إلى الذين بذلوا كل جهدٍ وعطاء لكي أصل إلى هذه اللحظة أساتذتي الكرام لاسيما أستاذي ومنير دربي في مذكرتي الأستاذ:د. ريـــــــــــــــــــــغي هشام.

إلى كل من يحمل لقب صلاي من قريب و بعيد

إلى كل الطلبة تخصص علوم التسيير دفعة 2014-2015

إلى كل من نسيه قلمي وذكره قلبي

ســــــــــــــــارة

ŏäÆŁŬ

بسم الله الرحمن الرحيم ﴿قل اعملوا فسيرى الله أعمالكم ورسوله والمؤمنون﴾ صدق الله العظيم

الهي لا يطيب الليل إلا بشكرك ولا يطيب النهار إلا بطاعتك ولا تطيب اللحظات إلا بذكرك ولا تطيب الآخرة إلا بعفوك ولا تطيب الجنة إلا برؤيتك الله جل جلاله

إلى من بلغ الرسالة وادي الأمانة ونصح الأمة إلى نبي الرحمة ونور العالمين سيدنا محمد صلى الله عليه وسلم.

إلى من جرع الكأس فارغاً ليسقيني قطرة حب إلى من كلّت أنامله ليقدم لنا لحظة سعادة
إلى من حصد الأشواك عن دربي ليمهد لي طريق العلم إلى القلب الكبير والدي العزيز
إلى القلب الناصع بالبياض والدتي الحبيبة إلى من أرضعتني الحب والحنان إلى رمز الحب وبلسم الشفاء

إلى القلوب الطاهرة الرقيقة والنفوس البريئة إلى رياحين حياتي إخوتي أيوب ورحيمة وعبير و صغيرة و بهجة البيت رفيقة الى أعمامي و أخوالي وعماتي وخالاتي وأولادهم

إلى من كانوا ملاذي وملجئي إلى من تذوقت معهم أجمل اللحظات
إلى من سأفتقدهم ..... وأتمنى أن يفتقدوني إلى من جعلهم الله أخوتي بالله ..... و من أحببتهم بالله

الزملاء سمير أمين سيف و الزميلات حياة وسارة ص و رفيا و ومريم و بشرى و أميرة و إيمان وبسمة و سارة

و الى اصد قاء الطفولة و المسار الدراسي أمين م و ضياء الدين و شراف و بلال هارون و ياسر إبراهيم محمد

وإهداء خاص إلى روميسة وجميع أصدقاء الفيسبوك و فريق الحي لكرة القدم الى من يجمع بين سعادتي وحزني
إلى من لم أعرفهم ..... ولن يعرفوني إلى من أتمنى أن أذكرهم .....إذا ذكروني إلى من أتمنى أن تبقى صورهم.....في عيوني
إلى الإستاد المشرف ريـــــــغي هشام إلى جميع من يحمل لقب حميدش من قريب أو بعيد

إلى دفعة علوم التسيير 2014-2015

سفيان

الفهرس

التشكرات و الإهداء

فهرس المحتويات

قائمة الجداول

قائمة الأشكال

مقدمـــــة.....(أ_ب)

الفصل الأول : الإنعاش الاقتصادي

تمهـــــــــــيد

المبحث الأول :ماهية الإنعاش الاقتصادي

المطلب الأول: مفهوم سياسة الإنعاش وأهدافها 03

أولا: تعريف الإنعاش الاقتصادي..... 03

ثانيا: أهداف الإنعاش الاقتصادي.....05-04

المطلب الثاني : وسائل سياسة الإنعاش الاقتصادي..... 06

أولا: وسائل التطبيق بواسطة الطلب..... 06

ثانيا: وسائل التطبيق بواسطة العرض..... 07

المطلب الثالث: الشروط العامة لتطبيق سياسة الإنعاش الاقتصادي..... 08

المبحث الثاني: النفقات العمومية والإيرادات العامة

المطلب الأول: ماهية النفقات العامة..... 08

أولا:تعريف النفقات العامة.....08

ثانيا: شكل النفقات العامة.....09-08

ثالثا: مبررات اللجوء إلى النفقات العامة..... 11-10

رابعا:تقسيم النفقات العامة.....12-13-14

المطلب الثاني: ماهية الإيرادات العامة..... 15

أولا: تعريف الإيرادات العامة.....15

ثانيا: أنواع الإيرادات العامة.....15-16

ثالثا: مصادر إرادات النفقات العامة.....16---20

المبحث الثالث: ماهية النمو الاقتصادي

المطلب الأول: مفهوم النمو الاقتصادي..... 21

المطلب الثاني: تقدير وقياس النمو الاقتصادي 22

أولا: طريقة القيمة المضافة.....23

ثانيا:طريقة الدخل.....23

ثالثا: طريقة الإنفاق.....23-24

المطلب الثالث: العوامل المحددة..... 24

أولا: كمية ونوعية الموارد البشرية.....24

ثانيا: كمية ونوعية الموارد الطبيعية.....24_25

ثالثا: تراكم رأس المال.....25

رابعا: التخصص والإنتاج الواسع الكبير.....25

خامسا: معدل التقدم التقني.....25

سادسا: العوامل البيئية..... ..26

الفصل الثاني: أسواق العمل

تمهيد

المبحث الأول: ماهية أسواق العمل

المطلب الأول: العمل مفهومه وأهميته..... 30

أولا:مفهوم العمل.....30

ثانيا:أهمية العمل.....32-31

المطلب الثاني: أسواق العمل:مفهومها والعوامل المؤثرة فيها..... 33

أولا.تعريف سوق العمل.....33

ثانيا:العوامل المؤثرة في أسواق العمل.....,.....35--33

المطلب الثالث:الطلب على العمل وعرض العمل..... 36

1-الطلب على العمل.....36

أولا:تعريف الطلب على العمل..... 36

ثانيا: محددات الطلب على العمل..... 37

2-عرض العمل.....38

أولا:تعريف عرض العمل.....38

ثانيا: محددات عرض العمل.....40-39

المبحث الثاني:سوق العمل في الفكر الاقتصادي

المطلب الأول: المدرسة الكلاسيكية..... 41

المطلب الثاني: المدرسة المركسية..... 44

المطلب الثالث: المدرسة النيوكلاسكية 47

المطلب الرابع: المدرسة الكيترية 50

المبحث الثالث: مؤشرات سوق العمل

المطلب الأول :البطالة..... 53

أولا:تعريف البطالة.....53

ثانيا: انواع البطالة 54

المطلب الثاني :الأجور..... 55

أولا: تعريف الأجر.....55

ثانيا: طرق تحديد الأجر.....56

المطلب الثالث: الإنتاجية..... 57

أولا: مفهوم الإنتاجية.....57

ثانيا: أنواع الإنتاجية.....57

ثالثا: العوامل المؤثرة في إنتاجية العمل.....58

الفصل الثالث : انعكاسات برامج الإنعاش الاقتصادي على سوق العمل في الجزائر

تمهـــــــيد

المبحث الأول:برامج الإنعاش الاقتصادي في الجزائر

المطلب الأول: برامج دعم الإنعاش الاقتصادي 2001- 2004 63

أولا:مضمونه 63

ثانيا:أهدافه.....65

المطلب الثاني:البرنامج التكميلي لدعم الإنعاش الاقتصادي 2005-2009..... 66

أولا: مضمونه.....66

ثانيا: أهدافه..... 67

المطلب الثالث: البرنامج الخماسي 2010- 2014 68

أولا:مضمونه.....68

ثانيا: أهدافه.....70

المبحث الثاني: نظرة حول سوق العمل في الجزائر

المطلب الأول: تحليل هيكل سوق العمل في الجزائر..... 71

المطلب الثاني: سوق العمل في الجزائر 76

أولا: البطالة.....76

ثانيا: إنتاجية العمل.....78

ثالثا: الأجور.....81

المبحث الثالث:انعكاسات برامج الاستثمارات العمومية على سوق العمل

المطلب الأول: دور الاستثمارات العمومية 84

المطلب الثاني: برامج الاستثمارات العمومية ودورها في التشغيل 86

خاتمة الفصل

قائمة المراجع..... 94

الجداول والأشكال

hƱƢƬllƐ	DžƐNjúžƴllƐ	üNjƐqШllƐ !ƽþ
64	ǐ þǴ Ţ kpŮƒ ţ ǴƶLjŰƒ DžƵþ JdžǴLjƢh! ǑƵǴƱI!ƒ yƱƢǎk!ƒ	**1-3**
66	(2009-2005) ǎdžLj!ƒ DžƵþ! Ǒǀǒdž‡k!ƒ JdžǴLjƢh!ƒ LJǎdžưdž	**2-3**
69	(2014-2010) ŧǒdžLjkǀ! Ǒ ǀǴdžP!ƒ JdžǴLjƢhǀ! ŧǒ ǀǴ ǀŪƒ ƢǎǴƣdž!ƒ ƢǴLjǒþ ƢǴǒǀdž!Ǵh Iþơǎ!ƒ	**3-3**
73	Ǒdžǎ‡ơ!ƒ YǴƱI!Ǵh LJǒǀdžǴƶ!ƒ þþƵ ƢǎƱk	**4-3**
75	(ƶŮŬǴh) Ǒdž ǀƢ!ƒ Ƣǒƹ ǎ Ǒdž ǀƢ!ƒ YǴƱI!ƒ Ɣ ǀơ ýƷT!ƒ ƢǎƱk	**5-3**
77	-1989) ƢƑƒƨƞ!ƒ Ǒ5 ŧ!ǴƱh!ƒ KǴǒǎk ǀdž ǎ ŧ!Ǵdžƶ!ƒ IǎÞ DžƞƠ ƢǎƱk (2008	**6-3**
80-79	(2008-1980) ƢƑƒƨƞ!ƒ Ǒ5 ýdžƶ!ƒ ŧǒƞǴkLjǫ	**7-3**
82	(1996-1992) ƢƑƒƨƞ!ƒ Ǒ5 (ǴǒƢnjT) ƢǎƞŪƒ KƒƢTđdž Ưƶh	**8-3**
86	(2004-2000) ŧǒǀ‡!ƒ yǒdžǴƞdž!ƒ Ưƶh ƢǎƱk	**9-3**
87	(2009-2005) ŧǒǀ‡!ƒ yǒdžǴƞdž!ƒ Ưƶh ƢǎƱk	**10-3**
89	(2013-2010) ŧǒǀ‡!ƒ yǒdžǴƞdž!ƒ Ưƶh ƢǎƱk	**11-3**

hƱƢƬllƐ	DžƐNjdžƴllƐ	üIƚllƐ !ƽƥ
71	ƧƑƒƨƞ!ƒ Ŏƽ ýdžƨ!ƒ ƚĂƚ ý‡ŏNj	**1-3**
76	ƧƑƒƨƞ!ƒ Ŏƽ LJŏ!ǴƱh!ƒ ƥƥƨ Ă ŧ!Ǵdžƨ!ƒ Džƞơ ƧĂƱk (2008-1998)	**2-3**
78	(2008-1988) ƧƑƒƨƞ!ƒ Ŏƽ ŧ!ǴƱh!ƒ ýƥƨdž ƧĂƱk	**3-3**
80	(engaged) ýdžǴƨ ƒ ƤT ý‡! Ŏ!ǴdžƞŰƒ Ŏ!ơdž!ƒ JNkǴLj!ƒ lĂI!ƒ ýƥǴƨk ΣǴƚD Ǐƨƨƨ

المقدمة

ﻫﻮﻴﺔ ﻫﻮﻴﺎﺕﻴﺔ

LJدﺯ ﻭﺍﻗﻊ ﺍﻟﺘﻮﺍﺻﻞ ﺑﻴﻦ ﺍﻟﺸﺒﺎﺏ (ﺍﻟﺬﻳﻦ) ﺍﻟﺬﻳﻦ ﻳﺴﺘﺨﺪﻣﻮﻥ ﺍﻟﺸﺒﻜﺎﺕ ﺍﻻﺟﺘﻤﺎﻋﻴﺔ ﺑﺸﻜﻞ ﻣﺘﺰﺍﻳﺪ ﺑﻌﺪ ﺍﻧﺪﻻﻉ ﺛﻮﺭﺓ 2001 ﺍﻟﺘﻲ ﺃﻃﻠﻖ ﻋﻠﻴﻬﺎ ﺍﺳﻢ ﺛﻮﺭﺓ ﺍﻟﺸﺒﺎﺏ ﺍﻟﺘﻲ ﺍﺳﺘﻄﺎﻋﺖ ﺍﻟﺴﻴﻄﺮﺓ ﻋﻠﻰ ﺍﻟﺴﻠﻄﺎﺕ ﺍﻟﺴﺎﺑﻘﺔ ﺑﺴﺒﺐ ﺍﻟﻔﺴﺎﺩ ﺍﻟﺴﻴﺎﺳﻲ ﻭﺍﻻﻗﺘﺼﺎﺩﻱ ﺍﻟﺬﻱ ﺃﺩﻯ ﺇﻟﻰ ﺍﻧﺪﻻﻉ ﺍﻟﺜﻮﺭﺓ ﺍﻟﺘﻲ ﺃﺩﺕ ﺇﻟﻰ ﺍﻟﺘﺨﻠﻲ ﻋﻦ ﺍﻟﺮﺋﻴﺲ ﺍﻟﺴﺎﺑﻖ ﺑﻌﺪ ﺃﺭﺑﻌﺔ ﺃﺷﻬﺮ ﻣﻦ ﺍﻻﺣﺘﺠﺎﺟﺎﺕ ﺍﻟﺸﻌﺒﻴﺔ ﺍﻟﺘﻲ ﺍﺳﺘﻤﺮﺕ ﺃﺳﺎﺑﻴﻊ ﻋﺪﻳﺪﺓ. ﺑﺪﺃ ﺍﻟﺴ

**:هههههه

الفصل الأول:

الإنعاش الاقتصادي

مباحث الفصل:

- ⇐ تمهيـــد
- ⇐ المبحث الأول: الإنعاش الاقتصادي
- ⇐ المبحث الثاني:النفقات العامة
- ⇐ المبحث الثالث:ماهية النمو الاقتصادي
- ⇐ خلاصة الفصل

:ǫǐNJDŽǂ

ƨǒƛǎǩǔ! ǂ!Ǎþ!ƒ ǴnjdžþƤkǀǏk Ǒk!ƒ ǂǒǀjƒƨǒdž!ƒ ǂǀǴǒǀ ýƑǴǀǍ ǄǄNjǄ ǎþơǫ ǐþǴƬǏkpǓƒ ţ ǴƶǀjǓƒ ǂǀǴǒǀ ƨhǩƶǩ ǂǀǴǒǀǍ Ǐ!ǍǓƒ ǂƞƨþ!Ǵhu ǂǒƽƨǓ ǂǀǴǒǀ Ǒnj5 ǄǄžƛ LJdžǍ .Ǵǒƨǀ!ƒ ǎþdž!ƒ Ǒ5 ǐþǴƬǏkpǓƒ ƴưǍ!ƒ ǏǄƶ LJdž ƨþnjǩǀǒ Ǒk!ƒǍ ǓǂdžǴǀj!ƒ ýǍþ!ƒ Ǒ5 ƒ ǍƬƤ!Ǵhu ǂƶhǩdž!ƒ ǂǒ!Ǵdž!ƒ ǂǀǴǒǀ!ƒ ǨƒǍþǄ ǄǄNjǄ LJdž ǂdžǴƶ!ƒ ǨǴǀƽǀj!ƒ Ǒ5 þǒƒƨǩǍ ǂƶƽǩƨdž ǐþǴƬǏkpƒ ǍdžLj ǨǓþƶdž ƽǒǀǒǩ ýǔƤ LJdž ǐþǴƬǏkpǓƒ ƱǴƬǀj!ƒ ǂǒǂƨơ Ǆǒƶþǩ Ǵnj!ǔƤ Ǐ!ǫ ƨǴƬǄ LJdž ǄǄNjǄ ƨhǩƶǒ ǐǄ!ƒ ǐƨǀjǒǂ!ƒ ƨǂƽǔǔ! Ǒ!Ǵdž!ƒ ýǒǔơǩ!ƒ Ǆnjǀjdž Ǐǔƶƨǒǀ ǂǒǀ ǀǀ!Ǩ Ǒ5Ǎ Ǔǂ!Ǵdžƶ!ƒ ǄǄnơ ƨǍþǔ! ƒƨǓǀj ǓǐþǴƬǏkpǓƒ ţ ǴƶǩǀjǓƒ ǄƶÞ Ǒ5 ǂdžǴƶ!ƒ ǨǴƽǀj!ƒ ýǔƤ LJdž ƒ ǍƬƤ!ǴhuǍ ǂǒ!Ǵdž!ƒ ǂǀǴǒǀ!ƒ ǂǒ!Ǵƶ5 LJƒǍƶǓƒ LJdž Ǵǒǀǒƒƨ ǴǀjǍƶ ǴnjƨǴhǩƶǴhu ǐþǴƬǏkpǓƒ ƱǴƬǀj!ƒ Ǒ5 ǂ!Ǎþ!ƒ NJhu ýǔƱưǩ LJD ǴǫǍ ǐǨ!ƒ ǄǄǴnj!ƒ .LJǒǒþǴƬǏkpǓƒ

Ǒk!ƒ Ǒǔ‡!ƒ ǴǔƱ!ƒ ƨƬǴǀjƶ ǄǄNjǄ ǎþơǫ ƨhǩƶǩ ǂdžǴƶ!ƒ ǨǴƽǀj!ƒ LJD Ǐǔƶ ǐƨǀjǒ‡!ƒ Ǒ!Ǵdž!ƒ ƨ‡ƽ!ƒ þ‡ǎǒǍ ƽǔǒǒ ǴǔƱ!ƒ"LJǍǀjǴp LJdž ǴpǔƱǀjƒ ǂ!Ǵdžƶ!ƒǍ ýǍǒþ!ƒ ǄǄnơ ǄǄǍ LJdžǍ ǄǄǍ ǀǀ!Ǵdž!ƒ ǂǒ!Ǵƶ LJdž Ǵnj!ǀjǍƬ LJdž Ǒk!ƒ Ǒǔ‡!ƒ ǴǔƱ!ƒ Ǒ5 ǀþǴǒƨ!ƒ LJƽ5 ǄLJƨdž Ǒǫ!Ǵǩǀjǫ ƨǴnjǫ þǍǫǍ ýǄ Ǒ5Ǎ ǀǀǀjǄ Ǐ!ǫ ƨǒƬǒ ǀǀǀjǄ ǂ ǒơǄ"Ƴƨƶ!ƒ Ǵǒǫǩǀǒ ǐǨ!ƒ Ǒǫ!ǴǩǀjǓƒ ƨǴnjǫ!ƒ ƱǒƬǀjǩ Ǐǔƶ ýdžƶǩ ǂdžǴƶ!ƒ ǨǴƽǀj!ƒ Ǒ5 ƴǀǍǩ!ƒ ýǄ Ǒ5 ƨ5Ǎǩǩ LJD ǴnjǀjǍƬ LJdž .ǂ!Ǵdžƶ!ƒ ǄǄnơǍ ǐþǴƬǏkpǓƒ ǍdžLj!ƒ ǨǓþƶdž Ǐǔƶ ǴhǴǫǒǫ Σ‡ƶǀjǒ Ǵdžhu Ǒǔ‡!ƒ ǴǔƱ!ƒ Ǒ5 ǀþǴǒƨ!ƒ ǀǀǔǩ!

:ǂǒ!Ǵǩ!ƒ ǂơǴhudž!ƒ ýǔƤ LJdž ƽhǀǀ Ǵdž Ǐ!ǫ ƽƨƱǩǩ ƨǍǀǀǍ

.ƒNJƽǐǴƱǂ ƱNjþǀǀNj ƒNJ‡ǒƒƨNjNj ǎǫƒƬǂƽǓε Σƒƴǔǔε hƨƒǐƨ !NjNJƨDŽ DžY hDŽƒY hƱǒDŽǀǀ :üNjǓε ǨǒǴDŽǀǀε

.hDŽƒƴǀǀε ǀε ǫεþǐǔε NjhDŽƒƴǀǀε ǀƒƽƨǔǀǀε :ǐǔƒǩǀǀε ǨǒǴDŽǀǀε

.ǎǫƒƬǂƽǓε NjDŽǔǔǀǀε:Ǩǀǀƒǩǀǀε ǨǒǴDŽǀǀε

ƒNJ‡ðƒƨNjNj ăɑƒŤłsŰɛ ΣƒyźźŪɛ ɦƨƒŤƨ !NjNJƨDž DžY ɦDŽƒY ɦƟDŽII : üNjŬɛ KƟǵDŽIIɛ ƒNJƨŤǵŬłŤ ŬNjþ ǀNj

Ť!ǫ łƷǵưŰǵɦ Ülłöljƨöđž!ƒ łǀǵöǀ ýƒǵǀĂ DžNjD þơŤ ƨɦkƶk Ök!ƒ ţ ǵƶLjŰƒ łǀǵöǀ łơɦđž!ƒ ƒRNj Ö5 ýĂǵLjkLjǀ .ǵnjIöɦƱk ŬĂƨŤĂ ǵnjźƒǵǀĂ DžNjDĂ ǵnj5ƒþNjD

.ƒNJƷɛɑIljcNj ΣƒyźźŪɛ ɦƨƒŤƨ !NjNJƨDž: üNjŬɛ ƒ‡ŬDŽIIɛ

.ăɑƒŤłsŰɛ ΣƒyźźŪɛ ɦƨƒŤƨ ɛŤþyłł:üNjŬɛ Ŭþƨɛ

łłĂþ!ƒ ǵnjdžþŤkǀk Ök!ƒ łöljƨöđž!ƒ łǀǵöǀ ýƒǵǀĂ DžNjD ăþơǫ Ťþǵ ŤkpŰƒ ţ ǵƶLjŰƒ łǀǵöǀ ƨɦkƶk :1 ƨöƨƶk łöƨŬ LJƶ (łöƨLj‡!ƒ łöƨULj!ƒ)ÖźźŤ!ƒ ŲźŬ!ƒ ŬöŤLjk! ǴdžǵLjƨɦ ÖLjɦkɦ II!ŘĂ Ülłöþǵ ŤkpŰƒ ýưĂ!ƒ Ťźƶ ƨöłƷkźź! yöǀŤk)ШǵkLjŰƒ ƨöƷơk þŤp (ŤƨǵdžłkǀŰƒĂ Ö‡ŭnjkǀŰƒ ÜÖdžĂdžƶ!ƒĂ f ǵP!ƒ)łǵƷLjŰƒ Ö5 IþǵöƨƷ!ƒ .łłǵŬɦ!ƒ f ǵŤkdžƒĂ ĂdžLj!ƒ Džƶþ Ö!ǵk!ǵɦĂ (ŲźŬ!ƒ Ö5 IþǵöƨƷ!ƒ łöɦźk! ƨǵdžłkǀŰƒ Ťźƶ Kǵǀǀđdž!ƒ [1] IƨkƷ!ƒ ýŭP Iþkdžđž łödžĂdžƶ Kƒƨǵdžłkǀƒ Ǵdžƒƨɦ Ö5 ýłdžkk łöƶǀĂk łöljƨöđž ĂD łö!ǵđž łǀǵöǀ ĂNj **:2 ɛŤþył** :ÖNj KǵŬŬPđž łŭł ýŭP LJđž 2014-2001

1. **:2004-2001 Ťkźkɛ ŬŬǫpžɛ** ƨŭɛ NJ! f ŤP : Ťþǵ ŤkpŰƒ ţ ǵƶLjŰƒ Džƶþ ǴdžǵLjƨɦ Ťđžǀöł 525 ɛźɦđžɦ Ö!ǵđž 7 Ö!ƒĂơ Ťþ Шþ ƨǵöźđž 16 ýþǵƶö ǵđž Ťþ Шþ ƨǵöźđž 1.216 IƨkƷ!ƒ łöǵnjLj Ö5 OɦŤö! ÜÖ‡öƨđžD ƨŬĂþ ƨǵöźđž łłɦǵǀ yöƨǵŤđž!.
2. **:2009-2005 üNjŬɛ Ťƨƒžǫɛ ŬŬǫpžɛ** NJ! KŤŤP :ĂdžLj!ƒ Džƶþ! Öźöđž‡k!ƒ ǴdžǵLjƨɦ!ƒ Ťđžǀöł łöǵnjLj Ö5 OɦŤk! ÜÖ‡öƨđžD ƨŬĂþ ƨǵöźđž 114 Ťþ Шþ ƨǵöźđž 8.705 ƨƒþIđžɦ łö!ĂD łö!ǵđž ɛ!ǵɦđž DžööIk!ƒ Iþǵƶǫ Kǵöźđžƶ łƷǵưǫ þƶɦ Ö‡öƨđžD ƨŬĂþ ƨǵöźđž 130 Ö!ƒĂơ Ťþ Шþ ƨǵöźđž 9.680 IƨkƷ!ƒ .ăƨPŪƒ łö5ǵưŰƒ KŭöĂdžk!ƒ ƨźkPđžĂ łöƨǵǫ!ƒ yöƨǵŤđžź!
3. **:2014-2010 Ťđƒkɛ Ťƨƒžǫɛ ŬŬǫpžɛ** KŤŤP ÜŤþǵŤkpŰƒ ĂdžLj!ƒ þöŬĂk ǴdžǵLjƨɦ Ťđžǀöł .Ö‡öƨđžD ƨŬĂþ ƨǵöźđž 286 ýþǵƶö ǵđž Ťþ Шþ ƨǵöźđž 21.214 ǵNjƨþp łö!ǵđžǫ łö!ǵđž ɛ!ǵɦđž NJ! LJđž ĂdžLj!ƒĂ ƨǵdžłkǀŰƒ łö‡ƨơ łƶɦĂ ŤþǵŤkpŰƒ YŭpŰƒ łłǀǵöǀ LJđžư ǴdžǵLjƨɦ!ƒ ƒRNj ýPþö Ă KþnjT Ök!ƒ KǵLjöƶǀk!ƒ IƨK5 ýŭP łöljđžŪƒ łđžƨŪƒ NJKɦɦǀ ŤR!ƒ łödžLjk!ƒ Ö5 ƨPăk!ƒ IIƨƒþkĂ Üþöþǫ .KŬǵǫđž!ƒ yöđžǫ Ö5 ƒþĂ‡ƨ

1- محمد مسعي، سياسة الإنعاش الاقتصادي في الجزائر على وأثرها النمو، مجلة الباحث ورقلة، العدد العاشر، 2012، ص 148.

:ăqFTłsÚε ΣFyÜε ÃDŽFüβG DŽDŽ ξqNJlε :ĬüFklε ʊβ2lε

łöƧULj!f Ö5 ŭŢD Gnj! łlGöl!f ljRNj βnk LJdž ĭβGŢkpŮf ʊGTLj!f Ö5 ł!Ăβ!f ýPβk lƧĂƧư Ĭ!ǫ ĂƵβö ĭR!f ĭƨLjö‡!f ƟƧʊ!f ýŭP LJdž łöβGŢkpŮf βĂ‡Ƨ ł!Gơ Ö5 Gdž βGŢkpf llöƧơkĂ ýGƵ5!f Öü‡!f Ɣüʊ!f ʊöTLjkĂ ýöƵ5k! łöLjƨöDž!f łlGöl DžfβPklf ýŭP yöηTk ШGkLjÚf ƨös0k βŢp ĭƧGdžλklŮfĂ Ö‡ŭnjklŮf ÜÖdžĂdžƵ!fĂ f GP!f ŧGsLjÚf Ö5 lβGöƨ!f ŧöƧʊ LJƵ łlGöl DžfβPklf ýŭP yöηTk ШGkLjÚf ƨös0k βŢp ĭƧGdžλklŮfĂ Ö‡ŭnjklŮf ÜÖdžĂdžƵ!fĂ f GP!f ŧGsLjÚf Ö5 lβGöƨ!f ŧöƧʊ LJƵ łöhük! ƧGdžλklŮf ĬüƵ KGllādž!f łöhük! ƧGdžλklŮf ĬüƵ KGllādž!f łlGöl Ƨ!GʊhU!f f GŢkdžfĂ ĂdžLj!f DžƵβ Ö!Gk!GhUĂ ÜƔüʊ!f Ö5 lβGöƨ!f łöhük! ƧGdžλklŮf

ƫƶǀƒĂ ƚǀǂƫƶƫƶƫƶ

: ΣƑƴƷƲƐ ƕƨƑƲƨ üƣƑƨNj : ƬƷƑƙƦƐ ƒ‡ƱƊŽƦƐ

ƴƲƲƱ!ƒ ƱƱƬƚƛƙ! ƓnjƱƥ! ƭƱƓƙƷž!ƒ ýƑƓƚĂ!ƒ LJƷž ƨƛ‡Ɗ ĂƊ ƤƥƱƒĂ ƤƥƓƵ ƭ!ĂƥƤ!ƒ ýƷžƶƙƚƙ Ü‡ƚƓƱƚ!ƒ ƤjƦnjƕ ƷžƓƱƱƲ! ƷžƒƥƲƙƚƚƒ ƬƱƨƱƲ LJƵ ƒ‡ƱƐ ƕƱƨƨNjƓ ΣƑƴƷƲƐ ƕƨƑƲƨ ƬƕƱƙ. ƓƶƷž LJƱƚƛĂƚƒ ĂƊ ÜƱƱƲ‡!ƒ Ʊ'ƨƶ!ƒ ĂƊ ÜƱƱƲ‡!ƒ : [1]ƭƱ!Ɠƙƚƒƒƒƒ ýƑƓƚĂ!ƒ LJƷž ƨƛ‡Ɗ ĂƊ ƤƥƱƒĂ

ƤƲƲƙ ĂƊ Ü(…Ü‡ƚƲƲƙƙƷž ƭƱƶƓƷžƙƚƒ ƚƒƓƙƚƚƒ ƭƱƶƓƷžƙƚƚƒ ƚƱƶƓƷžƙƚƚƒ ƚƱƶƓƷžƙƚƚƒ ƚ

Ư ƶh!ƒ ƥIkƶŏĂ .LJŏkǴŏLjƒƨŏdž!ƒ Ư Ƨƶ!ƒĂ Ɣ!ƵƲ!ƒ Ŏk ǴŏǶh LJŏkƨĂ‡ƦdŽ!ƒ LJŏk ǴŏǶ!ƒ ŎkǶ‡ LJƵ ƨŏhƶk!ƒ LJ‡dŽŏĂ ýƦǴǶĂh ‡LjƨǴIdž Ü‡ŏdŽǴLj!ƒ LJƒƥǶh!ƒ Ŏ5 ‡ŏ!Ǵƶ5 ƨƛƈƆ ƥƶk Ü‡dŽǴƵ ‡5Ţh Ü(‡ŏ!Ǵdž!ƒ ‡ǴŏǶ!ƒ) ‡ŏLjƒƨŏdž!ƒ ‡ǴŏǶ LJƆ ‡ŏIŏIơ ýƒĂdžƆ ΣĂđƨ ƚĂǶ ƥĂηĂ DžƥƵ LJƆ ǁ!Ʀ .‡ŏƥILj!ƒ ‡ǴŏǶ!ƒ ǴdžŏǶŮĂ ÜăƨƤŮƒ ‡ŏƥǴŢkƥŮƒ ‡ǴŏǶ!ƒ LJŏơ Ŏ5 Ü‡ŏƥǴŢkƥŮƒ ‡ǴŏǶ!ƒ Ƨƒ ƥNjƆ ƚŏIơk ŢƵƵ IƨƥǴp ƨŏƹ ‡ŏƥILj!ƒ ‡ǴŏǶ!ƒ LJdž ýƶηŏ LJƒƥƵh!ƒ ljƦNj Ŏ5 Ŏ5 ƒƨŏƛăk ƨƛ‡Ɔ ǴnjLjdž ýƶηŏ ‡ŏdžǴLj!ƒ ƔĂƶŢƵ! ‡ŏdžĂŏ!ƒ IǴŏơ!ƒ ƨĂdžƛh ‡ŏLjƒƨŏdž!ƒ ‡ǴŏǶ KƒĂƥƆ ýǴŢkƒ LJƆ ýƥƶdž ƨŏŏƹk5 .ƝŢǴƶLjƥĂ ƥǴŢkƥŮƒ ‡ƵηƶǶ ǁŏƨơk Ŏ5 Ŏ!ǴkǴhĂ ÜƨǴdžƛkǶŮƒĂ (f ǴP!ƒĂ DžǴƶ!ƒ) ƚǴ5LjŮƒ ăĂkǶdž ƒƦNj LJƆ LJŏơ Ŏ5 ÜyƶžkηdžƵ! ‡ŏ‡ŭnjkǶŮƒ ýĂŏdž!ƒ ŢƵƶ Ơ ƒĂĂ yƵƨǶ ƨŏƛăk ƝJ! LJĂ‡ŏ :ŭƛdž ÜǴdž ‡hŏƨư .(‡ŏƥILj!ƒ ‡ǴŏǶ!ƒ ƨǴƲƥ Ŏ5) IƥFǴ5!ƒ ƨƶǶ ƨŏŏƹk ‡!Ǵơ Ŏ5 ǁ!Ʀ‡ Ăƥhŏ Ů ƨŏƛăk!ƒ

:ƒNJƦŢǁƒyƶNj Σƒyƶ‡ŮƐ hƨƨƒŢƨ ƦŢǴƲ‡ǁ hƲDŽƒyǁƐ ƲNjƥǶǁƐ :KǁƒkǁƐ ƒ‡ƲDŽǁƐ

Ü‡ŏǶǴŮƒĂ ‡dŽǴƶ!ƒ ƲĂƨŢ!ƒ Ư ƶh ƨ5Ăk LJdž ƥhŮ Ü‡!Ǵƶ5 ţ ǴƶLjŮƒ ‡ǴŏǶ LJĂ‡k Ŏ‡!Ă ÜDžŢĠƦƵ‡ǁ ‡hǶLj!Ǵh : [1]ŎƵŏ Ǵdž ǴdžŏǶŮ

KƒƨǴdžƛkǶǴh DžǴŏI!ƒ ŢƵƶ IƨƥI!ƒ ‡ŢǴP ÜǴnjηǴkLjƶ IƥǴŏƨ! ‡džƨŭ!ƒ ýƒǴǶĂ!ƒ KǴǶǶǶdžƵ! ƨ5ĂkkLJƆ Ɣη‡ŏ- . ƔƵƲƵ! ‡hǶLj!Ǵh ƜǴkLjŭ! ‡ŏĂp ‡LjĂƨdž ǁǴLjNj LJĂ‡k LJƆ ŢƆ ÜIƥŏƥη

ƨƛƆ LJƆ ‡ŏơ Ü‡ŏhLjηŮƒ KǴηkLjdž!ƒ ‡ƲǶƒĂh (‡ŢǴP ŎƵǴơŮƒ) ƔƵƲ!ƒ ‡ŏhƵk! ŢĂp ljǴηkƒ ǁǴLjNj LJĂ‡ŏ Ů LJƆ- ƨǴƶơƶ Ţ!ƶ Ţ ƥđŏ LJƆ LJ‡dŽŏ Ǵdž‡ ÝǴƵŏƶơ ‡!Ǵơ!ƒ ljƦNj Ŏ5 LJĂ‡ŏ (‡ŢǴP ýŏƹTk!ƒ ŢƵƶ) ţ ǴƶLjŮƒ ‡ǴŏǶ .ǴƵŏƶơ ƥƒƨŏkǶŭ! Ţ ƥơ!ƒ ýŏdž!ƒ LJĂ‡ŏ LJƆ Ɣηŏ ŢƆ ÜŎLjƶdž!ƒ ƥƵhƵ! Ţ ƨǴηk!ƒ LJƒƨŏdž!ƒ ƥŏŢƨ

ƥŏŢƨ ƨĂNjƥk Ţ!ƶ ǴơŏƆ Ţ ƥđŏ Ǵdž ĂNjĂ ÜƥƒƨŏkǶŮƒ Ŏ5 ‡ŏĂp IƥǴŏƨ Ţ!ƶ ƜǴkLjŮƒ Ŏ5 IƥǴŏƨ!ƒ Ţ ƥđk Ů LJƆ- . Ţ ƨǴηk!ƒ LJƒƨŏdž!ƒ

ƔƵƲ!ƒ ‡hƵk!) ‡ηkLjdž!ƒ KǴŏdž‡!ƒ IƥǴŏƨ LJdž ŮƥƵ ǴnjơƵƨ ţ džƒĂNj IƥǴŏƨ Ţ!ƶ KǴǶǶdž!ƒ YƨLjk Ů LJƆ Ɣη‡ŏ- .Ŏ5ǴơŮƒ

[1]- نفس المرجع السابق، ص 149.

ŏƶƶ!ƒ ƶƶƶ

ƥǴ Ţ ƙƥƒ ýư Ǒ5 DžƒǴI!ƒ ƴƱĂ!ƒ ƴǵž ǏŢǴdžƙǒĂ ǑƶǒhƱƱ ƨdžD ĂNj ƥĂIĻƥ! ŧ!Ăƥ!ƒ DžƒƥƤƙ ǀƒ LJǫ NJǒ5 ǁŢŬ ǴdžǵdžĂ ƽǴ5Ljǵ! ýĂƥ!ƒ ŧƥǒ ǀĂ ǑNj ƥĂIĻ!ƒ Ƴh Ţƙ DžĂ LJdžĂ ƥĂIĻ!ƒ ŧƱ ǀƒĂh Ƙǵ ƥǴhǵdž!ƒ ƴǵǒdžη NJh DžĂIk ǐ ƥIĻ .ƥƒƨ5Ǵƒ LJǴŢ ǁ!ƥ Ǒ5 ǴnjĻǴŢĂ

ŧ!Ăƥ!ƒ DžǴǒI‡ -ŧĻǒƶ IƨĂŢ Ǒ5 Džƙǒ LJdžƨ!ƒ LJdž ŧƥǒĂƱ Iƨƙ5! ýư ƥƥ DžǴƶ!ƒ ƽǴ5LjǴƒ LJD LJdž Dž ƨƨ!ǴhĂ LJĂƥ ƙǴηƙĻjdžĂ ýƒĂdžD LJdž NJηǴƙƙ Ǵdž ǏƥƶǏ ƒƨhη ǴǵƙƙǴƒ ĂDƱƥƨ5Ǵƒ ƙǴ‡ƥƥƙdždž LJdž Ǵƨŋ IƨƥǴŢ džh ƴƱĂ!ƒ ƒRNj LJƒ Ůǫ (IƨƤ!ƒ)IƨηD LJĂƥh ýdžƶ!ƒ ǏƥƶǏ ƥƒ5Ǵƒ DžǴƨǫ ĂDƱǵƥǴƶ ǴƱƙĂƶƙ ǴnjhƱǴƱŢD ƱƙĂƶƙ IƒƥŪƒ ǑNj ƙƨǴŢ LJD ƥƶhĂ ǑĻƙƶ!ƒ ýƥǴhƙ!Ǵh Ǐdžƙǒ Ǵdž‡ ĂD ŧƱƙǴIdž!ƒ ƥǴŢƙƥƒ ŧƥƱƨdž ǴǴnjƙĻƒ ƥƶh ýƒƨ ƥƥ .ƙǵƥǴhdž!ƒĂ ýdžǴƶƙ!ƒ Ǒ5 IƥƙƱĂ!ƒ

LJdž NJηǴƙƱƙ Ǵdž ǏƥƶǏ ýĂŢƱƥ! Ǵnjƶƶƥh ŧ!Ăƥ!ƒ DžĂIk ƥƥ Ǒk!ƒ ŧƥƥIĻ!ƒ ƨƙƨ ýFǴƙĂ!ƒ ƨhƙƶƙ Ů ǁ!Ř Ǐ!ǫ ƒƥǴĻjƙƙƒĂ ý‡T!ƒ ýƛdž ŧĻƙƶ!ƒ Ǵƙƒƨdž!ƒ ŧdžǴƶ ƙǴIƶĻ ƨhƙƶƙ Ǵdž‡ ŧdžǴƶ!ƒ ƙǴIƶĻ!ƒ ƴǴh LJdžƱƙƒƥƶǴƙdž!ƒ ƱĻdž ĂD ƙǴηƙĻjdž Ƴƶh! ŧ!Ăƥ!ƒ ǴnjdžƥIk Ǒk!ƒ ŧdžƙĂŪƒĂ ƴǴI!Ūƒ ƱĻdž‡ ŧƥƨŢ!ƒƱ ƴƒƨƱ!ƒ LJdž ƙǴƶƶƱǴh ŧƥIĻ!ƒ ĂD ǑĻǴηdž!ƒ Ǒk!ƒ ŧƥƒǴĻƛƙƙƙƒ ƙŬǴƱ!ƒ Ƴƶh Ǒ5 NJĻƒ ǁ!Ř LJdž ýƱƙ ŮĂ ƥƨƱƙƒ LJdž DžNjƨƥƶ! ĂD ŧdžǴƶ ƙǴdžƥƤh LJƥdžƒǴI!ƒ ƴĂƨƱ!ƒ ƙǴƥĂD :ýƛdž ǐ ƥIĻ!ƒ ƶǴƶĻƙƒ ƶƥƨƱ LJƶ ǴnjƙǴηǴƥƙƱƒ ǏƥƶǏ ýĂŢƱ!ƒ ǴdžǴdžƙ ŧ!Ăƥ!ƒ ǏƥƶǏ ƨƥŢƙƥ ƥƥ ƴηƥ Ů ƙǴĻƛƙƙƒ ǁ!Ř LJD ŮǫÜŧdžǴƶ!ƒ ƙǴIƶĻ!ƒ ýhƥ LJdž ŧƥIĻ!ƒ ƨƥ ýFǴƙĂ!ƒ Ƴƶh ƥƶƙ ƥƥÜIƥǴƱ!ƒ ƙǴdžƨŪƒĂ .NJdžƥdžƶƙ

ƴǴhƙƒ IƥƶƶƱ! ƴηƒƨ ƒRNjĂ ŧ!Ăƥ!ƒ Ǵnjh DžĂIk Ǒk!ƒ ŧdžǴƶ!ƒ ƙǴIƶĻ!ƒ ƶƨƱ ýƱƶ5D LJƥh LJdž ǐ ƥIĻ!ƒ ƶǴƶĻƙƒ ƨhƙƶƥĂ :Ǒƥƥ Ǵdžƥƥƙƙƙƒ

- ǫƥƙƙƨk LJdž ŧ ƥƥƱ!ƒ Ǒ!ǴƱ!ƒ DžǴƱƙ!ƒ NJhƥƥƱƙƥ Ǵdž ýnjƙƥ ƶǴƶĻƙƒ ŧƥƥdžƶ Ǒ5 ƥĂIĻƥ! ŧ!Ăƥ!ƒ ýǴdžƶƙƙƒ LJǫ DžǴ‡ƱƥĪ! ǴIƶĂ ǴnjdžƒƥƤƙƙƒ LJƙƱ! ǴĻǴdžƱ ŧdžǴƶ!ƒ ƙǴIƶĻ!ƒ ƥƥƶƙdž!ƒ ǴNjƨĂŢh ŧhǴƥƨ!ƒ DƥhdžƱ ý‡Tƥ ǑĻƥƶ!ƒ ƶǴƶĻƙƒ ƥƥhǴƥƨ!ƒ LJD ǁ!Ř Ǐ!ǫ ƨ ƱD ŧdžǴƶ!ƒ ƥƨƱƙƒ ƙǴηǴƱ ƶIƱk Ǒk!ƒ ƥƶƒĂI!ƒĂ .ƶǴƶĻƙƒ LJdž YĂĻ!ƒ ƒRNj DžƥIk ŧhĂƶŢ!ƒ ƨƱĻ IƨƥƱ‡ ŧhĂƶŢ
- DƥhdžƱh ýƥƥƤƙƒ Ǐƥǫ ǐ ƥƥƥ ŧƥĻƥƶ!ƒ ƥƨƱƙƒ ƴƱƶh ƴĻdž LJdž NJƶhƙƥ ƥƥ ǴdžƱh ǑĻƥƶ!ƒ ƶǴƶĻƙƒ DžǴƱĻ LJǫ . ƥƨƱƙƒ LJƥƱ ŧ!ƒƥƶ!ƒĂ ƒĂǴŢdž!ƒ
- IƨƤ!ƒ ƶƥƨƱ LJƶ Dznj!ǴdžƶD ŧƥƥƥk ǏƥƶǏ ƥƨƱƙƒ ƒƥƨ‡ǫ DžƥƶǏ Ǐƥǫƥƥƥ ƥƥƱƨƱdžƥƥ!ƒ ƏƥǴhdž ƨǴTƙĻƒ LJǫ . NJƙdžƨƨ‡Ă LJǴŢĻƙƒ ŧƥƨƱ ƴdž ǁ!Ř ƱƨǴƶƙ! (ƨηD LJĂƥh)
- ƶƥƥƥk!ƒ Ǒ5 ǴĂŢ Ǐƥǫ ǐ ƥƥƥĂ ŧdžƥƥUĻjk!ƒ ŧƥƨƥƙƒ ƙǴƥ!Ǵ‡Tƙƒ LJdž ƥƥƥƶ!ƒ ƨƥƥƥ Ǒƙƥƶ!ƒ ƶǴƶĻƙƒ LJǫ ƴǴhƙƒ ū! ŧηƥƙĻjĂ DžNjƨƥƶ LJĂƥ ŧƥƙƥƶ Ǵƥƨdž DznjƒǴƱƶǫĂ ƥƨƱƙƒ Ƴƶh ĂƱĻ ƨǴƥƱƙƒ LJD ƥƱD ǏƥƶǏ ǏƶPƥ ůĂ ŧƥƥIĻ IƨĂŢ Ǵdžƒƥƥ ŧdžǴƶ!ƒ ƙǴIƶĻ!ƒ ƤPƥk ÜƨŦƤ!ƒ ŧƶ!ǴĻ!ƒ ýdžƒĂƶ!ƒĂ ƴƒƨƱ!ƒ DznƱ ƥǴƥƥƨǫ Ǒ!ǴƙǴhĂ ŧdžǴƶ!ƒ ƙǴIƶĻ!ƒ DznƱ ƥǴƥƥƨƒ Ǐƥǫ ǎƥƥƥ ƥƥ ŧƥƥIĻ!ƒ NJƙƨĂŢ Ǒ5

ljRnj! ŧŏhu ţLj ŧ!ƒþƶhu DžKŏ yõƨĂk yõž ŧdžĞƶ!ƒ CĞhuƵŪƒ LJdž ĞNjƨŏƹĂ (ŧdžĞƶ!ƒ Kƒþƒƨŏŭ! Ŏţ Ğ ţ D ƨþ Ţ dž‡)
[1].ŧŏ5ŭ‡k!ƒ NJkƨþlдž Ɣ ţơ ý‡ CĞhuƵŪƒ

.huDžFyllε l ƒŧ2dźllε Ăllā bNjШ‡llε l εþþĞDž :3ƱÞ2llε

: ŎNjĂ ŧdžĞƶ!ƒ ŧl5Ljŭ! ŧŏţŏƒƨ ƨƒĞUĂ 3 þηĂk NJLj35Ü1959 ŧLjţ "ƨƒƨηţĂdž" NJhu CĞη Ğdž! Ğƶhuk

.þĞŢkpŬƒĂ þƨƒĂdž!ƒ f ŏŢPk DžŏƵþk -1

.ýĂPþ!ƒ yõƨĂk lþĞƵ -2

. Ŏŭŧ!ƒ þĞŢkpŬƒ ăĂkţdž ĬŭƵ ƨƒƨlkţŬƒ DžŏƵþk -3

:ù! ýλdžŪƒ ƨĞŏkPŬĞhu ƨŏhu‡ ý‡Ŧhu Ʊhukƨdž ƨƒĞUĂ!ƒ ljþNj ŧŏlơkĂ

.ŧdžĞƶ!ƒ ŧl5Lj!ƒ ŧŏƵĂLj -

[2].ĭ þlLj!ƒ ƨƒþŢŬƒ ĂD ƯĂƨl!ƒ ÜƔƒƨưƒ ŧŏƨƱ LJƵ CƒĂţ ŧdžĞƶ!ƒ ŧl5Lj!ƒ ýŏĂdžk ŧlŏƨƱ -

:qƒŢŧ5Ůε Ĭƶ qþεNjDžllε ţ ĭŢqŧ !ĭYqŧ :ŮNjε

KĞηĞŏkơŬƒ LJŏhu ŧŏƨŢhu!ƒĂ ŧŏ!Ğdž!ƒ þƨƒĂdž!ƒ yõƨĂk ŧŏŭdžƵ þĞŢkpŬƒ Ŏ5 þƨƒĂdž!ƒ f ŏŢPkhu þŢlŏ lƨþLj NJ5þĞŢŏ þĞŢkpŬƒ Ŏ5 KĞηĞơ!ƒ þþƶk LJD Rq Ü‡ŏþĞŢkpŬƒ ŧŭ‡Ŧdž!ƒ ΣĞţD þƶŏ ƒRNjĂ ŧ5ŭkPdž!ƒĂ lþþƶkdž!ƒ Ŏ5 ŧƶhukdž!ƒ ŧŏþĞŢkpŬƒ ŧţĞŏţŭ! ŧŏþĞŢkpŬƒ lCĞ5‡!ƒ ăĂkţdž LJŏhŏ þƨƒĂdž!ƒ f ŏŢPk LJ35 Ŏ!Ğk!ĞhuĂ þƨƒĂdž!ƒ . ƨĞƱŬƒ ƒRNj

LJdž ĞpŭƱljƒ LJĂ‡ŏ Ğnj! DžƒþPkţƒ ýưƨ5ahu Ğnjdžƒ þPkţƒĂ ŧŏþĞŢkpŬƒ þƨƒĂdž!ƒ yõƨĂk LJ35 ΣĞţŪƒ ƒRNj ĬŭƵĂ DžĂ LJdžĂ ШĞkLjŬƒ ƨŢĞLjƶ! ŧŏηĞkLjQ ĬŭƵD Ĭ!Q ýĂŢĂ!ƒ Ŏ!Ğk!ĞhuĂ ŧƶFĞưƒ ĂD ŧŭŏphu!ƒ ŧŢƨ5!ƒ ŧ5ŭ‡k DžĂnj5dž .ĞnjkĞdžƒþPkţƒ ƨŏƹ Ŏ5 þƨƒĂdž llĞLjNj LJĂ‡k Ŭ ŧŏơ ŧơĞkdž!ƒ þƨƒĂdžŭ! LJ‡dždž DžƒþPkţƒ LJţơD

:ĞnjLjdž þηLj KĞdžŏţlk!ƒ þŏþƵ ýdžŦŏ þƨƒĂdž!ƒ f ŏŢPkĂ

- f ĞP!ƒ YĞƱl!ƒĂ DžĞƶ!ƒ YĞƱl!ƒ LJŏhu þƨƒĂdž!ƒ f ŏŢPk .
- llŭnjkţŬƒ yŭţĂ ШĞkLjŬƒ yŭţ LJŏhu þƨƒĂdž!ƒ f ŏŢPk .
- f ĞP!ƒ llŭnjkţŬƒĂ DžĞƶ!ƒ llŭnjkţŬƒ LJŏhu þƨƒĂdž!ƒ f ŏŢPk .
- ŧŢĞP!ƒ KĞdžþP!ƒĂ ŧdžĞƶ!ƒ KĞdžþP!ƒ LJŏhu þƨƒĂdž!ƒ f ŏŢPk .

ĬŭƵ lƨþl!ƒ ăþdž Ŏ5 ýλdžkŏ NJLjD Dž‡ơhu ŧŏdžNjŬƒ Ɛ!Ghu ĞƵĂưĂdž ƨhukƶŏ þĞŢkpŬƒ Ŏ5 þƨƒĂdž!ƒ f ŏŢPk5 KĞηĞơ!ƒ YĞhuTq ýŏhuţ Ŏ5 KĞηĞơ!ƒ Ưƶhhu ŧơưk!ƒ Ŏ!Ğk!ĞhuĂ Üýŏưƨk!ƒ NJηĂD LJdž þŏþƶ!ƒ LJŏhu ƨĞŏkPŬƒ .ŧdžĞƶ!ƒ ŧƶ5Ljdž!ƒ ŧlơk Ŏk!ƒ

---

[1] محرزي محمد عباس: مرجع سبق ذكره ص 55-57.

[2] Ü‡ŏ!ĞdžĂ þĂlLj f ŢPk ƨŏkţηĞdž ŧ!Ğţƨ 2009-2001 ƨƒƨη!ƒ ŧ!Ğơ ŧţƨþ : ĭ þĞŢkpŬƒ ĂdžLj!ƒ ĬŭƵ DžĞƶ!ƒ ŧĞ5LjŬƒ ŧţĞŏţ ƨD ÜDžŏƨ‡ qþPþĂhu f Ü2010ƨƒƨη!ƒ ÜDžŏNjƒƨhƒ Ŏ!ƒþ ŧdžĞη .33

Ąą Üţţ Ţ ţţ Ůţ Ů5 ţţ ţ Ăţţ! ţ ů Ţ Ţ Ţţ Ţů Ţ Ţ Ţ

Ŏ5 ƀƶƤƣƙ!ƒĂ ł!ǴƱƣƣ! łŏƶŏƣƱ!ƒ ƚǴŏĂƙ ǀƀƶ!ƒ Ĭƣƶƶƶƣ Ŏ5 ƶŏƣ‡ ƥƣ Ŏ5 ƀƶƣƶǴǀƙ łƀƶǴƶ!ƒ ƚǴǀƶƶ!Ǵ5 Ŏ!ǴƙƣǴƣ ĭ ƥƀŏ ƥƥ Ŏƙ!ƒ ƶŏ!Ǵ‡ƙ!ƒ LJƀƶ ƥƣƣ! LJŏƞƙLjƀƶƣ! łƀƶƥƣƀƶ!ƒ ƚǴƀƶƣǴƣƶƶƣƶƣƶƣ

ýdžzů! ťdžsů!ƒ KĞdžþP!ƒĂ yů!ţ!ƒ Ľů Ž ýĂŢơ!ƒ ýŋŪ Ğöůz5 ť!Ăþ!ƒ Ğnjl5ljk Ok!ƒ ONjĂ **:huĭ‡y2llε l ƒŝ2dźllε** Kƒþzdž!ƒ CĞljkpŮ ťnjŋĂdž!ƒ KĞl5lj!ƒ ƒR‡Ă ť!Ăþ!ƒ Ödžþ'Pkţdž Ykƒ'Ăs‡ ťdžĞz!ƒ ŝ5ƒsdž!ƒ söötkĂ ľsƒþŰƒ Ölj'ŮĂ!ƒ ý'Pþ!ƒĂ lĂsλ!ƒ yösĂk lþĞŽţ Ľ!ţ s þnjk Ok!ƒ Onj5 ť!ĂLjdž!ƒ ĂD ť!Ăơdž!ƒ KĞl5lj!ƒ GdžD ÜKŮŮƒĂ Ğnj!ĞλdžĂ ăs'PD KĞƒ5 Ľů Ž ĞnjzösĂk þĞzö! Ğnj! LJözưĞ'P!ƒ LJdž ťöhösưƒ! KĞŽĞŮkpŮƒ ŝösŮ LJŽ ll!ŘĂ .ĞNjsöţĂ ÖŽĞdžkŋŮƒ LJĞdžưƒ!Ğ‡ ťöŽĞdžkŋŮƒ KĞl5lj!ƒ Ü‡ösöP!ƒ KĞljĞŽŮƒ KĞl5lj

:huLLťdźLLε ßĭŽ l ƒŝ2dźllεNj huLLťdźLLε l ƒŝ2dźllε :FyĞεß

ťöŋĞkljƎhu ßĂŢldž!ƒĂ ťŋkljdž söţĂ ťŋkljdž Ľ!ţ ťö!Ğdž!ƒ CĞnjl5 Ğnjdžţp ßl5 ťdžĞz!ƒ KĞl5lj!ƒ ťöŋĞkljţ ťöơ LJdž ŝůP Ľ!ţ ľßdk Ok!ƒ ťösĞdžλkţŮƒ KĞl5lj!ƒ KshukŽƒ ƒRNj ýŋŪ ÜĞnjpĞ5ljţ LJŽ Ykskk Ok!ƒ ťůötơ!ƒ ĂNj ťl5lj!ƒ ťdžĞz!ƒ ŝ5ƒsdž!ƒ söötk KĞl5ljĂ KƒsƒþŮƒ Ödžþ'Pkţdž KĞl5lj s ůPhÜ ťŋkljdž KĞl5lj ťö!Ğdž lþFĞ5 ĂD ťöþĞdž yůţ ƒRnj! ßþơdž!ƒ ÖNj ťl5lj!ƒ LJdž Ľljŋk Ok!ƒ ťůţ!ƒ Ľů Ž ýĂŢơ!ƒ shukŽƒ ƒRnj!Ă Ü ťŋkljdž söţ Kshukƒ Ok!ƒ yůĞŮ!ƒ ŝĂlơĂ ťö‡sdžŋ!ƒ DźĂţs!Ğ‡ ť!Ăþ!ƒ ýöPƒþdž Ö5 Kþƒs ƒRţ ťŋkljdž ťl5lj!ƒ Kơhu ŢD Rţ Dözţlk!ƒ Göþllj ůPþ lsßk Dž! ƒRţ ll!R söţ Ľů Ž ťl5lj!ƒ Kshukƒü ŝƒĂţŪƒ Ö5 yůţ!ƒ ösŮ LJdž ťůŢơdž!ƒ LJĞdžλŪƒĂ [1].ĞNjsöţĂ ťöŽĞdžkŋŮƒ KƒþŽĞţdž!ƒ KĞl5ljĂ ťƒsĞŮ!ƒ KĞl5lj!Ğ‡

:huDŽƒyllε l ƒŝ2dź‡ll huĭýŢNjllε l ƒDŽĭsŝ‡llε -2

ßnjzö Rţ .ť!Ăßů! ťödžĂdžz!ƒ KƒsƒþŮƒ KĞdžöţlk Ľ!ţ ľsƒþŮƒ Dözţlk!ƒ ƒRNj ßljkţöĂ :**ăßεqŪε !ĭŝ‡llε :ŮNjε** Kƒ'ßĞdžkŽƒ Ľ!ţ s Ğưö Rţ ťůlkţdž!ƒ ťösƒþŮƒ Ğnjk'ƒöNj Yţơ'Ă ť!Ăþ!ƒ Ö5 ťösƒsĂ!ƒ KĞŽĞŮl!ƒ Yţơ KĞl5lj!Ğu ľsĂkţß!ƒ Σůŋdž!ƒ KĞŢ ŢPdžĂ ťözösŢk!ƒ ťŮůţ!ƒ KĞŢ ŢPdžĂ ť!Ăþ!ƒ ťţĞƒs KĞŢ ŢPdž lsƒsĂ ý‡ .ăsPŪƒ KĞƒönj!ƒ LJdž ĞNjsöţĂ

Rö5ljk Ö5 lsƒsĂ ý‡ ßdžzk LJĞdž!shu!ƒ LJdž NJöůŽ KöĂŢk!ƒĂ ťöljƒsödž!ƒ LJĂLjĞp YĂsŢdž ßƒßŽţ ßzhuĂ ƒRnjhuĂ KƒĆĞljkpŮƒĂ LJösUĂdž!ƒ KĞlơkţdž! Ğl5Ă ťösƒsĂ lßơĂ ý‡ ý'Pƒß Dözţlk!ƒ ľsŋö! Ğnj! KŢ ŢP Ok!ƒ KĞl5lj!ƒ .ýĞţŢŪƒĂ

Ok!ƒ ťŋdžshdž!ƒ ťöljƒsödž!ƒ Ö5 lßĂŢsdž!ƒ KĞl5lj!ƒ ťdžĞz!ƒ ťöljƒsödž!ƒ Ö5 Dözţlk!ƒ ƒRNj Ľ!ţ s Ğưö LJD LJ‡dzöĂ [2].ťößĞŢkpŮƒ ťödžljk!ƒ JNdžƒshĂ KĞŮŮ'Pdž ŝöhŮk U'sţhu ťljţl!ƒ ăßzkk

lßơkdž!ƒ KĞöŮĂ!ƒ Ö5 ťzdžkŋdž!ƒ s5ĂNj ťljŋů! sösIk Ö5Ă 1947 ťljţl Ö5 :**Ľ ĭŽĭuNjllε !ĭŝ‡llε :ĭĭdźFk** yůz ĞnjkönĞkljţ ăßdžĂ ťdžĞz!ƒ KƒsƒþŮƒ ťljsĞldž ĂNj NJljdž U'sţ!ƒĂ Dözţlk!ƒ ƒRNj ösƒkßƒ Dźk Ü‡ö‡ösdžŪƒ Ö!Ğk!GhĂ ť!Ăßů! ťů‡ĂdŽ!ƒ DźĞnjdž!ƒĂ s ƒĞUĂ!ƒ Ľů Ž ßljkţö Ănj5 Dzöötk!ƒ ƒRNj ösŢţ LJdžĂ ťŢĞP!ƒ KĞţţdž!ƒ ßßơk Ö!Ğk!GhĂ ăßơ Ľů Ž YĞŮp ý‡ yưĂö ƒRnjhuĂ ÜĞnjößdk Ok!ƒ s ƒĞUĂ!ƒĂ Ğnj5ŢŢk Ok!ƒ KĞl5lj!ƒ ťnjŋĂ ťößĞŢkpŮƒ KĞŮĞTlj!ƒ Ü‡ö!Ăß!ƒ KĞpůz!ƒ ÜLJdžŪƒÜ YĞ5ß!ƒ ÜCĞưl!ƒ YĞŮp ůλdž YĞŮl!ƒ Yţơ ťl5lj!ƒ ťöŽĂlj

[1] نفس المرجع السابق ص 59.
[2] نفس المرجع السابق ص 59.

ǏǺǴ ƨǒǒǺǴǩ!ƒ Ǵǩǩǒ ǂǀƽǺǺǺ! ǑƽǒǓǺǺ!ƒ ƨǂƥǺǺ!ƒ ƒǂǺǺ ýǔǴǾ ǀǺǺǴǺǺ ǂǒƽǴǀǀƛ!ƒǺǺ ǂǒǺǺǴǺǺ!ƒ ǂǒǺǴǴǴ

**:ƙƴƴƶƶƴƴƴ

2- الإنعاش الاقتصادي والإنعاش الاقتصادي الجزئي:

.Kƒþƒ2ðÚƒ Ï½Z ýÄ⌊ơ!ƒ Ð5 ł!Äþ!ƒ Ґnjhu yґkdžkk Ðk!ƒ łÐ½⌊!ƒ łðơ LJdž ÄNj Džð⌊lk!ƒ ƒRNjÄ (łð2hη!ƒ Ư Ä2l!ƒ KґdžƒƒZ3!ƒ Y⌊ƒ2ư!ƒ ýλdž) ljƒ2‡ÚґHu ł!Äþ!ƒ ґnjð½Z ý⌊ơk Ðk!ƒ ll½k :łð2hη!ƒ Kƒþƒ2ðÚƒ Ülłdžґz!ƒ KґZÄ2⌊dž!ƒ Kƒþƒ2ðg) ljƒ2‡Úƒ 2ðZhu ł!Äþ!ƒ ґnjð½Z ý⌊ơk Ðk!ƒ ll½k:łð2hη!ƒ 2ðZ!ƒ Kƒþƒ2ðÚƒ .(łð2ґðkPÜƒ Ư Ä2l!ƒÄ DžÄ⌊2!ƒ

3- الإنعاش الاقتصادي الجزئي:

f P2!ƒ KґdžƒƒZ3!ƒ DžÄ⌊2!ƒ) łðþðð⌊!ƒ Kƒþƒ2ðÚƒ ÐNj ÄD łdžÄ‡ơ‡ ґnjkzðUÄ! ł!Äþ!ƒ ł⌊2ґdždž ÐkdkÄ .(KƒÄґkÚƒÄ

l2Ä⌊hu ґnjljdž þ2z!ƒ yzkljð łdžґZ KґdžþP yhґldž łdžÄ‡ơ!ƒ yhup LJdž łð2ƒþÚƒ Kƒþƒ2ðÚƒ RPdk DžґZ ý‡Thu Ä łz5ljdž!ƒ ï Äґ⌊ð ґdž ï ƒ łdžþldž!ƒ łdžґz!ƒ łdžþP!ƒ łz½‡k þÄþơ Ð5 þþơkk þƒ25Ü ƒ LJdž KґZґÐkpÜƒ Ä... l2TґhudžÄ .þƒ25ÜƒÄ þ2z!ƒ ґnjljdž þðzk⌊ð Ðk!ƒ

4- الإنعاش الاقتصادي الجزئي:

ÜLJðdžÄþ!ƒ ýPþ) łð2ÄþÄ łdžUkljdž łz⌊hu ł!Äþ!ƒ ґnjð½Z ý⌊ơk Ðk!ƒ Kƒþƒ2ðÚƒ ll½k :łðþґz!ƒ Kƒþƒ2ðÚƒ .(DžÄ⌊2!ƒ ÜYƒƒ2ư!ƒ

2ðƐ łz⌊hu ł!Äþ!ƒ ґnjð½Z ý⌊ơk Ðk!ƒ Kƒþƒ2ðÚƒ ÄD łðFґLjAk⌊Ÿƒ Kƒþƒ2ðÚƒ ÐNj :łðþґZ 2ðZ!ƒ Kƒþƒ2ðÚƒ .(ґðƒþnj!ƒÄ Kґhnj!ƒ Ü ï þlLj!ƒ 2ƒþ⌊Úƒ łð½džZ Ü Ư Ä2l!ƒ) łdžUkljdž

5- الإنعاش الاقتصادي الجزئي: الإنعاش الاقتصادي الكلي

LJZ łơh!ґhu łdžґz!ƒ KґÐ½⌊!ƒ KdžґpÜ2ÄnjU!ґhu ł!Äþ!ƒ KRPDÄ yґdžkηdž ý‡T Ï½Z LJґ⌊LjÚƒ þηÄ LJD þLjdž þ⌊! łdž2ů!ƒ ýƒÄdžÜƒ ł!Äþ!ƒ ґnjljdž Ðlk⌊k Ðk!ƒ yґhuґLjð!ƒ Kƒþƒ2ðÚƒ 2hkzkÄÜłdžґz!ƒ ґnjkґlzlj ґnjð5 þ⌊k Kƒþƒ2ðg :[1]Ð½ð ґdž ýůP LJdž Kґlzlj!ƒ Kƒþƒ2ðg 2þґ⌊dž 2ηÄlj LJD LJ‡džðÄÜłdžґz!ƒ ґnjkґlzlj

(DžÏDžNjqllε)hullNjqllε púDžc DžDž l εqεþÏÜε:ÚNjc

Dž⌊lk ÄÜă2PÜƒ KґdžƒþPk⌊ÜƒÄ ґnjkґlzlj þ⌊! KƒÄ2λ½! łljðzdž 2þґ⌊dž ґnjhuÄzT LJZ łhuґðlj lþґZ ł!Äþ!ƒ ll½kdžk :ll ůdžÜƒ LJdž LJðZÄlj Ï!g ððÄljzdž ґ⌊PT ґnjz⌊Ähu ł!Äþ!ƒ ll ůdžD

Cґhu2nj‡!ƒÄ ƐljƒÄdž!ƒÄ þÄþ⌊!ƒÄ 2Ä⌊η!ƒÄ łdžґz!ƒ ƐZÜ!ґhu yλdžkkÄ :**!Fyllε Dž½DžNjqllε Njc huDžFyllε púDžÜε-1**

ґnjzư k Ðk!ƒ þÄðl!ґhu Dž2kð½ð LJD ÜZT NJLjdž lþґzk⌊Ÿƒ þðZð LJdž ý‡! DžґZ!ƒ DžƒPk⌊ů! f ⌊Pdž CÖT ý‡Ä DžґZ!ƒ yzljð! ł⌊⌊Pdž ґnjljÜ DžґZ!ƒ LJðdžÄþ!ƒ LJdž łðdžÄ‡ơ!ƒ 2ƒƒÄþ!ƒ 2hkzk ll!R‡Ülþґzk⌊Ÿƒ ljþnj! łdžґz!ƒ łÐ½⌊!ƒ Ððlok! DžґZ!ƒ LJðdžÄþ!ƒ ýůzk⌊ƒ LJdž ł!Äþ!ƒ þ⌊lk ÜÄ łljðzdž łlhÜ łz5ljdž! Ðð!Ä yґdžkηdž!ƒ þƒ25D ý‡! ï D .Ohu2!ƒ

[1] د. أحمد زهير شامية ود. خالد الخطيب: المالية العامة، دار زهران للنشر والتوزيع، عمان ط1434/1هـ-2013م ص118.

2- ثورة الإنفاق العام وتزايد النفقات العامة:

يعتبر الإنفاق العام أحد أهم أدوات السياسة المالية، حيث يلعب دور هام في تحقيق الأهداف الاقتصادية والاجتماعية، وتعتبر ثورة الإنفاق العام من أهم الظواهر التي تميز الاقتصاد المعاصر، حيث أصبحت النفقات العامة تمثل نسبة كبيرة من الناتج المحلي الإجمالي، وتعتبر أداة فعالة في يد الدولة لتحقيق أهداف السياسة الاقتصادية والاجتماعية، وتتمثل أهم أسباب ثورة الإنفاق العام في:

أ- أسباب ثورة الإنفاق العام: تتعدد أسباب ثورة الإنفاق العام وتتنوع، حيث يمكن تصنيفها إلى أسباب اقتصادية، أسباب اجتماعية، أسباب سياسية، وأسباب مالية، وتتمثل أهم هذه الأسباب في:

- أسباب اقتصادية: تتمثل في تدخل الدولة في الحياة الاقتصادية، وتحقيق التوازن الاقتصادي، وتحقيق النمو الاقتصادي، وتحقيق العدالة الاجتماعية، وتوفير السلع والخدمات العامة، وتوفير البنية التحتية، وتشجيع الاستثمار، وتحقيق الاستقرار الاقتصادي، وتحقيق التشغيل الكامل، وتحقيق التنمية الاقتصادية والاجتماعية، وتحقيق الأمن الغذائي، وتحقيق الأمن الطاقوي، وتحقيق الأمن المائي، وتحقيق الأمن البيئي، وتحقيق الأمن الصحي، وتحقيق الأمن التعليمي، وتحقيق الأمن الثقافي، وتحقيق الأمن الاجتماعي، وتحقيق الأمن السياسي، وتحقيق الأمن العسكري، وتحقيق الأمن القومي.
- أسباب اجتماعية: تتمثل في تحقيق العدالة الاجتماعية، وتوفير الخدمات الاجتماعية، وتوفير الضمان الاجتماعي، وتوفير التعليم، وتوفير الصحة، وتوفير السكن، وتوفير الغذاء، وتوفير الماء، وتوفير الطاقة، وتوفير البيئة، وتوفير الأمن، وتوفير الثقافة، وتوفير الترفيه، وتوفير الرياضة، وتوفير الفن، وتوفير العلم، وتوفير التكنولوجيا، وتوفير المعلومات، وتوفير الاتصالات، وتوفير المواصلات، وتوفير النقل، وتوفير السكن، وتوفير الغذاء، وتوفير الماء، وتوفير الطاقة، وتوفير البيئة، وتوفير الأمن، وتوفير الثقافة، وتوفير الترفيه، وتوفير الرياضة، وتوفير الفن، وتوفير العلم، وتوفير التكنولوجيا، وتوفير المعلومات، وتوفير الاتصالات، وتوفير المواصلات، وتوفير النقل.
- أسباب سياسية: تتمثل في تحقيق الاستقرار السياسي، وتحقيق الأمن القومي، وتحقيق الأمن العسكري، وتحقيق الأمن الداخلي، وتحقيق الأمن الخارجي، وتحقيق الأمن الدبلوماسي، وتحقيق الأمن الإعلامي، وتحقيق الأمن الثقافي، وتحقيق الأمن الاجتماعي، وتحقيق الأمن الاقتصادي، وتحقيق الأمن المالي، وتحقيق الأمن البيئي، وتحقيق الأمن الصحي، وتحقيق الأمن التعليمي، وتحقيق الأمن الثقافي، وتحقيق الأمن الاجتماعي، وتحقيق الأمن السياسي، وتحقيق الأمن العسكري، وتحقيق الأمن القومي.
- أسباب مالية: تتمثل في تحقيق التوازن المالي، وتحقيق الاستقرار المالي، وتحقيق النمو المالي، وتحقيق العدالة المالية، وتوفير الموارد المالية، وتوفير الخدمات المالية، وتوفير البنية التحتية المالية، وتشجيع الاستثمار المالي، وتحقيق الاستقرار المالي، وتحقيق التشغيل الكامل المالي، وتحقيق التنمية المالية والاجتماعية، وتحقيق الأمن الغذائي المالي، وتحقيق الأمن الطاقوي المالي، وتحقيق الأمن المائي المالي، وتحقيق الأمن البيئي المالي، وتحقيق الأمن الصحي المالي، وتحقيق الأمن التعليمي المالي، وتحقيق الأمن الثقافي المالي، وتحقيق الأمن الاجتماعي المالي، وتحقيق الأمن السياسي المالي، وتحقيق الأمن العسكري المالي، وتحقيق الأمن القومي المالي.

ب- أهداف ثورة الإنفاق العام: تتعدد أهداف ثورة الإنفاق العام وتتنوع، حيث يمكن تصنيفها إلى أهداف اقتصادية، أهداف اجتماعية، أهداف سياسية، وأهداف مالية، وتتمثل أهم هذه الأهداف في:

- أهداف اقتصادية: تتمثل في تحقيق التوازن الاقتصادي، وتحقيق النمو الاقتصادي، وتحقيق العدالة الاجتماعية، وتوفير السلع والخدمات العامة، وتوفير البنية التحتية، وتشجيع الاستثمار، وتحقيق الاستقرار الاقتصادي، وتحقيق التشغيل الكامل، وتحقيق التنمية الاقتصادية والاجتماعية، وتحقيق الأمن الغذائي، وتحقيق الأمن الطاقوي، وتحقيق الأمن المائي، وتحقيق الأمن البيئي، وتحقيق الأمن الصحي، وتحقيق الأمن التعليمي، وتحقيق الأمن الثقافي، وتحقيق الأمن الاجتماعي، وتحقيق الأمن السياسي، وتحقيق الأمن العسكري، وتحقيق الأمن القومي.
- أهداف اجتماعية: تتمثل في تحقيق العدالة الاجتماعية، وتوفير الخدمات الاجتماعية، وتوفير الضمان الاجتماعي، وتوفير التعليم، وتوفير الصحة، وتوفير السكن، وتوفير الغذاء، وتوفير الماء، وتوفير الطاقة، وتوفير البيئة، وتوفير الأمن، وتوفير الثقافة، وتوفير الترفيه، وتوفير الرياضة، وتوفير الفن، وتوفير العلم، وتوفير التكنولوجيا، وتوفير المعلومات، وتوفير الاتصالات، وتوفير المواصلات، وتوفير النقل، وتوفير السكن، وتوفير الغذاء، وتوفير الماء، وتوفير الطاقة، وتوفير البيئة، وتوفير الأمن، وتوفير الثقافة، وتوفير الترفيه، وتوفير الرياضة، وتوفير الفن، وتوفير العلم، وتوفير التكنولوجيا، وتوفير المعلومات، وتوفير الاتصالات، وتوفير المواصلات، وتوفير النقل.
- أهداف سياسية: تتمثل في تحقيق الاستقرار السياسي، وتحقيق الأمن القومي، وتحقيق الأمن العسكري، وتحقيق الأمن الداخلي، وتحقيق الأمن الخارجي، وتحقيق الأمن الدبلوماسي، وتحقيق الأمن الإعلامي، وتحقيق الأمن الثقافي، وتحقيق الأمن الاجتماعي، وتحقيق الأمن الاقتصادي، وتحقيق الأمن المالي، وتحقيق الأمن البيئي، وتحقيق الأمن الصحي، وتحقيق الأمن التعليمي، وتحقيق الأمن الثقافي، وتحقيق الأمن الاجتماعي، وتحقيق الأمن السياسي، وتحقيق الأمن العسكري، وتحقيق الأمن القومي.
- أهداف مالية: تتمثل في تحقيق التوازن المالي، وتحقيق الاستقرار المالي، وتحقيق النمو المالي، وتحقيق العدالة المالية، وتوفير الموارد المالية، وتوفير الخدمات المالية، وتوفير البنية التحتية المالية، وتشجيع الاستثمار المالي، وتحقيق الاستقرار المالي، وتحقيق التشغيل الكامل المالي، وتحقيق التنمية المالية والاجتماعية، وتحقيق الأمن الغذائي المالي، وتحقيق الأمن الطاقوي المالي، وتحقيق الأمن المائي المالي، وتحقيق الأمن البيئي المالي، وتحقيق الأمن الصحي المالي، وتحقيق الأمن التعليمي المالي، وتحقيق الأمن الثقافي المالي، وتحقيق الأمن الاجتماعي المالي، وتحقيق الأمن السياسي المالي، وتحقيق الأمن العسكري المالي، وتحقيق الأمن القومي المالي.

ج- أسباب ثورة الإنفاق العام: تتعدد أسباب ثورة الإنفاق العام وتتنوع، حيث يمكن تصنيفها إلى أسباب اقتصادية، أسباب اجتماعية، أسباب سياسية، وأسباب مالية، وتتمثل أهم هذه الأسباب في:

- أسباب اقتصادية: تتمثل في تحقيق التوازن الاقتصادي، وتحقيق النمو الاقتصادي، وتحقيق العدالة الاجتماعية، وتوفير السلع والخدمات العامة، وتوفير البنية التحتية، وتشجيع الاستثمار، وتحقيق الاستقرار الاقتصادي، وتحقيق التشغيل الكامل، وتحقيق التنمية الاقتصادية والاجتماعية، وتحقيق الأمن الغذائي، وتحقيق الأمن الطاقوي، وتحقيق الأمن المائي، وتحقيق الأمن البيئي، وتحقيق الأمن الصحي، وتحقيق الأمن التعليمي، وتحقيق الأمن الثقافي، وتحقيق الأمن الاجتماعي، وتحقيق الأمن السياسي، وتحقيق الأمن العسكري، وتحقيق الأمن القومي.
- أسباب اجتماعية: تتمثل في تحقيق العدالة الاجتماعية، وتوفير الخدمات الاجتماعية، وتوفير الضمان الاجتماعي، وتوفير التعليم، وتوفير الصحة، وتوفير السكن، وتوفير الغذاء، وتوفير الماء، وتوفير الطاقة، وتوفير البيئة، وتوفير الأمن، وتوفير الثقافة، وتوفير الترفيه، وتوفير الرياضة، وتوفير الفن، وتوفير العلم، وتوفير التكنولوجيا، وتوفير المعلومات، وتوفير الاتصالات، وتوفير المواصلات، وتوفير النقل، وتوفير السكن، وتوفير الغذاء، وتوفير الماء، وتوفير الطاقة، وتوفير البيئة، وتوفير الأمن، وتوفير الثقافة، وتوفير الترفيه، وتوفير الرياضة، وتوفير الفن، وتوفير العلم، وتوفير التكنولوجيا، وتوفير المعلومات، وتوفير الاتصالات، وتوفير المواصلات، وتوفير النقل.
- أسباب سياسية: تتمثل في تحقيق الاستقرار السياسي، وتحقيق الأمن القومي، وتحقيق الأمن العسكري، وتحقيق الأمن الداخلي، وتحقيق الأمن الخارجي، وتحقيق الأمن الدبلوماسي، وتحقيق الأمن الإعلامي، وتحقيق الأمن الثقافي، وتحقيق الأمن الاجتماعي، وتحقيق الأمن الاقتصادي، وتحقيق الأمن المالي، وتحقيق الأمن البيئي، وتحقيق الأمن الصحي، وتحقيق الأمن التعليمي، وتحقيق الأمن الثقافي، وتحقيق الأمن الاجتماعي، وتحقيق الأمن السياسي، وتحقيق الأمن العسكري، وتحقيق الأمن القومي.
- أسباب مالية: تتمثل في تحقيق التوازن المالي، وتحقيق الاستقرار المالي، وتحقيق النمو المالي، وتحقيق العدالة المالية، وتوفير الموارد المالية، وتوفير الخدمات المالية، وتوفير البنية التحتية المالية، وتشجيع الاستثمار المالي، وتحقيق الاستقرار المالي، وتحقيق التشغيل الكامل المالي، وتحقيق التنمية المالية والاجتماعية، وتحقيق الأمن الغذائي المالي، وتحقيق الأمن الطاقوي المالي، وتحقيق الأمن المائي المالي، وتحقيق الأمن البيئي المالي، وتحقيق الأمن الصحي المالي، وتحقيق الأمن التعليمي المالي، وتحقيق الأمن الثقافي المالي، وتحقيق الأمن الاجتماعي المالي، وتحقيق الأمن السياسي المالي، وتحقيق الأمن العسكري المالي، وتحقيق الأمن القومي المالي.

د- آثار ثورة الإنفاق العام: تتعدد آثار ثورة الإنفاق العام وتتنوع، حيث يمكن تصنيفها إلى آثار اقتصادية، آثار اجتماعية، آثار سياسية، وآثار مالية، وتتمثل أهم هذه الآثار في:

- آثار اقتصادية: تتمثل في تحقيق التوازن الاقتصادي، وتحقيق النمو الاقتصادي، وتحقيق العدالة الاجتماعية، وتوفير السلع والخدمات العامة، وتوفير البنية التحتية، وتشجيع الاستثمار، وتحقيق الاستقرار الاقتصادي، وتحقيق التشغيل الكامل، وتحقيق التنمية الاقتصادية والاجتماعية، وتحقيق الأمن الغذائي، وتحقيق الأمن الطاقوي، وتحقيق الأمن المائي، وتحقيق الأمن البيئي، وتحقيق الأمن الصحي، وتحقيق الأمن التعليمي، وتحقيق الأمن الثقافي، وتحقيق الأمن الاجتماعي، وتحقيق الأمن السياسي، وتحقيق الأمن العسكري، وتحقيق الأمن القومي.
- آثار اجتماعية: تتمثل في تحقيق العدالة الاجتماعية، وتوفير الخدمات الاجتماعية، وتوفير الضمان الاجتماعي، وتوفير التعليم، وتوفير الصحة، وتوفير السكن، وتوفير الغذاء، وتوفير الماء، وتوفير الطاقة، وتوفير البيئة، وتوفير الأمن، وتوفير الثقافة، وتوفير الترفيه، وتوفير الرياضة، وتوفير الفن، وتوفير العلم، وتوفير التكنولوجيا، وتوفير المعلومات، وتوفير الاتصالات، وتوفير المواصلات، وتوفير النقل، وتوفير السكن، وتوفير الغذاء، وتوفير الماء، وتوفير الطاقة، وتوفير البيئة، وتوفير الأمن، وتوفير الثقافة، وتوفير الترفيه، وتوفير الرياضة، وتوفير الفن، وتوفير العلم، وتوفير التكنولوجيا، وتوفير المعلومات، وتوفير الاتصالات، وتوفير المواصلات، وتوفير النقل.
- آثار سياسية: تتمثل في تحقيق الاستقرار السياسي، وتحقيق الأمن القومي، وتحقيق الأمن العسكري، وتحقيق الأمن الداخلي، وتحقيق الأمن الخارجي، وتحقيق الأمن الدبلوماسي، وتحقيق الأمن الإعلامي، وتحقيق الأمن الثقافي، وتحقيق الأمن الاجتماعي، وتحقيق الأمن الاقتصادي، وتحقيق الأمن المالي، وتحقيق الأمن البيئي، وتحقيق الأمن الصحي، وتحقيق الأمن التعليمي، وتحقيق الأمن الثقافي، وتحقيق الأمن الاجتماعي، وتحقيق الأمن السياسي، وتحقيق الأمن العسكري، وتحقيق الأمن القومي.
- آثار مالية: تتمثل في تحقيق التوازن المالي، وتحقيق الاستقرار المالي، وتحقيق النمو المالي، وتحقيق العدالة المالية، وتوفير الموارد المالية، وتوفير الخدمات المالية، وتوفير البنية التحتية المالية، وتشجيع الاستثمار المالي، وتحقيق الاستقرار المالي، وتحقيق التشغيل الكامل المالي، وتحقيق التنمية المالية والاجتماعية، وتحقيق الأمن الغذائي المالي، وتحقيق الأمن الطاقوي المالي، وتحقيق الأمن المائي المالي، وتحقيق الأمن البيئي المالي، وتحقيق الأمن الصحي المالي، وتحقيق الأمن التعليمي المالي، وتحقيق الأمن الثقافي المالي، وتحقيق الأمن الاجتماعي المالي، وتحقيق الأمن السياسي المالي، وتحقيق الأمن العسكري المالي، وتحقيق الأمن القومي المالي.

[1] أ.د محمد طاقة ود. هدى العزاوي: اقتصاديات المالية العامة، دار المسيرة للنشر والتوزيع والطباعة، عمان، الطبعة الثانية 2010 ص 77-79.

: ƒ ƏƐþ Ţ ǁƐ DžDŽ I Ɛɑ Ɛ þ ǐ Ü Ɛ : F ǐ ǵ F k

ăƧƤƊ Ǐ!ǫ IƧƙƷ LJdž ǴNjƧĂþ Ƨ ǵƙƤƒ LJƒĂÜłhŏƧuʼ!ƒ NJƶdž Kþ ŋĂ yǵžkŋdž ý≠T Ǐ ǵƵ LJǴ ǫ LjǴÚƒ þ ŋĂ LJƊ ǴLjdž łhŏƧuʼǵ! ł ŏþơ!ƒ DžĂnjƷdž!ƒ DžŏþIkh ŎƷk≠Ljǫ ǴLjLj≠!ĂÜłhŏƧuʼ!ƒ ƧĂƱk! ŎƤŏƧǴk UʼƧƶ DžŏþIk þþ Ţ h ǴLjNj ǴLj ǫ!ĂÜ KǴƶdžkŋdž!ƒ ŎƷ łŏþǴ Ţ kpŮƒ KǴƱǴTLj!ƒ NJŏŋĂk ŎƷ ƧƧǴh ƧĂþ ýŭkơǴh KǴƤƊ łhŏƧuʼ!ƒ LJƊ ǴŢĂŢƤĂ ƧŏĂk LJƊ LJĂþ yƱIkǫk LJƊ LJ≠džŏ Ů łŏþơ!ƒ ǴLjƧŢƶ ŎƷ łhŏƧuʼ!ƒ þƧƒĂdž ƧþǴŢdž DžNjƊ LJdž ŎNjĂ IƧŢǴƶdž!ƒ Ƨ ŭkƤǴh yhƱ!ǴhŬ Ƨ ǵƙƤŏ ƧŏĂdk!ƒ ƒKNjĂ ÜƧǴdžĂkǫŮƒĂ ǴǴkLjÚƒĂ ƧǴƤþŮƒĂ ǁŭnjkǫŮƒ Ǐ ǵƵ ǴNƒǴkLj ĂƊ KǴǫ≠ƶLjƒ OhŢƊ ăƧƤƊ IƧǴhƶhŬ NJŏ!ǫ KǵŢĂ ǐ Ǩ!ƒ ĂdžLj!ƒ ýơƒƧdž Ǐ!ǫ łƷǴuʼÚǴhÜł!Ăþǵǵǵǵ! ǐ þǴŢ kpŮƒĂ ŎǫǴŏǫ!ƒ LJŏĂ≠k!ƒ ŎƷ ýƤþk!ƒ LJdž łĂþ!ƒ LJ≠džk Ŏk!ƒ łŏ!Ǵdž!ƒ ýƒǴǫĂ!ƒ ăþơǫ ǴNjƧǴhkƶƒ Ǐ ǵƶ DžĂIŏ ǐ ƧŢƶ DžĂnjƷdž łhŏƧuʼǵ! [1] .łdžŏǵǵǫ!ƒ łnjŋĂ!ƒ KǴƱǴTLj!ƒ IjƦNj NJŏŋĂkĂ łŏŋǴkLjÚƒĂ łŏþǴŢ kpŮƒ KǴƱǴTLj!ƒ

ǴnjkǴIƷLj ŎƷ łdžǴƶ!ƒ KǴƱǵǫ!ƒ NJŏǵƶ þLjkǫk ǐ Ǩ!ƒ ŎǫǴǫŪƒ þƧĂdž!ƒ ƴƒƧuʼ!ƒ Ƨhkƶk:**hǴǐþŢǁƐ Ʒǐþƴłł-1**

ƧĂƱkĂ łŏþǴŢ kpŮƒĂ łŏǫǴŏǫ!ƒ DžULj!ƒ ƧĂƱk ƧhƶƧĂƱk þp ǴnjƷƒþNjƊĂ ƴƒƧuʼ!ƒ łƶŏhƱ LJƊĂ ÜlłdžǴƶ!ƒ [2].łŏƶǴdžkŋŮƒ ƴLjƒĂŋ!ƒ

:hǴǐþŢǁƐ ţ ƏƒŢƣ-2

- .ǐ þILj DžƒƧk!ƒ łhŏƧuʼ!ƒ
- .łŏƧhŋ łuʼŏƷ łhŏƧuʼ!ƒ
- .łĂþ!ƒ ýhp LJdž UʼƧƷk łhŏƧuʼ!ƒ
- .LJŏƷƵ≠dž!ƒ IƧþIdž! ǴI5Ă UʼƧƷk łhŏƧuʼ!ƒ
- .ýhǴIdž ŭh łhŏƧuʼ!ƒ UʼƧƷk
- [3].łdžǴƶ łƶƷLjdž Ƽŏlo'k łhŏƧuʼ!ƒ Ƨ þNj

:!NjƧþǁƐ DžDŽ I Ɛɑ Ɛ þ ǐ Ü Ɛ : F k ǁ F k

ƒRǫ Ǵnj≠ŭdžD LJdž ǴNjþƧƒĂdž þƶh łĂþ!ƒ łŏ!Ǵdž!ƒ þƧƒĂdž!ƒ DžNjD ý≠Tk Ŏ≠ŏǫŭ≠!ƒ Ŏ!Ǵdž!ƒ Ƨ≠ƷƷ!ƒ ŎƷ DžĂǫƧ!ƒ KǵǴ≠ .yǵžkŋdž!ƒ þƒƧ5D LJǴNjþD ŎƷ Kƶ≠ƧkĂ KƧnjU þp LJdžǴuʼk!ƒ Ǐ ǵƶ łdžFǴI!ƒ łhŏƧuʼ!ƒ IƧ≠5 LJ≠k Dž! IƧ≠ƷƷ!ƒ IjƦNj.łƶƷLjdžĂ łdžþP LJdž NJ! łĂþ!ƒ NJŏþāk Ǵdž łhǫLjhǫ łLjŏƧPǵ! yƷþŏ LJƊ IþFǴǫ!ƒ IƧ≠ƷƷ!ƒ KǵǴ≠ þpĂ Ů DžĂǫƧ!ƒ UʼƧƷk LJƊ łĂþ!ƒ Ǐ ǵƶ łĂnjǫ!ƒ LJdž LJǴ≠ ǁ!R YǵǴŋ Ǐ!ǫ Ü DžǫƧ!ƒ Ǵnjŏǵƶ DžĂIŏ Ŏk!ƒ łŏǫǴǫŪƒ Dž! DžĂǫƧ!ƒ UʼƧ5 ǴdžLjŏhÜYƶT!ƒ ŎǵƵdžĂ łŏhǴŏLj!ƒ KǴFŏnj!ƒ łI5ƒĂdž YǵƵkŏ YƒƧuʼ!ƒ UʼƧ5 LJŪÜYƒƧuʼ!ƒ .łI5ƒĂdž!ƒ IjƦNj YǵƵkŏ LJ≠ŏ

[1] د. أحمد زهير شامية ود. خالد الخطيب، مرجع سبق ذكره ص131.
[2] أ.د محمد طاقة ود. هدى العراوي، مرجع سبق ذكره ص 87.
[3] د. أحمد زهير شامية ود.خالد الخطيب، مرجع سبق ذكره ص132-133.

Oʰu Ţ ᴰĂ ăƧPŪƒ ł!Ăþ!ƒ KƒþƒƧŏŰ łʰu ţLj!Ǵu Ǵnjǩdžŏp þIƽk DžĂţƧ!ƒ Kþơᴰ þI5 ł ŏþơ!ƒ Ŏ!Ǵdž!ƒ Ƨ‡ƽ!ƒ Ŏ5 ǴdžD LJdžǴưk!ƒĂ łdžǴƵ!ƒ KǴdžþƤ!ƒ IƧ‡5 Ĭ ᴺŻ DžĂIk Ŏk!ƒ ɣFƒƧư!ƒ Ĭ ᴺŻ Ĭ!ĂŪƒ łηƧþ!Ǵu łLjŏƧP!ƒ þǴdžǩŻƒ .ŎŻǴdžǩηŰƒ

łdžþP CǴI! ǴnjǩǴFöNj ăþơǫ ĂD ł!Ăþ ᴺ! þƧƽ!ƒ NJƽƽþŏ þĂILj!ƒ LJdž Ţ ᴺdž NJLjƕu Dž ţƧ!ƒ Ƨ ŏƧƽǩ LJ‡džŏ łdžǴŻ IƧĂ Ţ hu .NJhᴺƱ Ĭ ᴺŻ ƒCǴLjhuĂ ÜNJ! Ǵnjŏþƕk DžǴŻ yƽLj KƒR łLjŏƽdž

.łþŭƽ!ƒ ɣơǴ Ţ! ł!Ăþ!ƒ Ǵnjŏþƕk łLjŏƽdž łdžþP CǴI! NJƽƽþ ŎNj Dž ţƧᴺ! łŏ ţǴ ţŪƒ łƽ Ţ !ƒ LJD ăƧLj ƒR‡NjĂ DžĂ ţƧÜIƧǴŏ ţ!ƒ IþǴŏp ĂD ƟŭŢ!ƒ ýdžơ łŢPƧ CǴI! łŏFǴưp ăĂŻþ þŏp þIŻ ýŏηţk:ýǴλdž!ƒ ýŏhu ţ Ĭ ᴺŻ .ɢ!ƒ.....ɣFƒƧư!ƒ DžĂţƧ Ü(łŏưƽ!ƒĂ łŏhNjR!ƒ KŭŢPdž!ƒ łƷdžþ) łŏŻǴLj Ţ

łdžǴƽ!ƒ łơᴺŢdž!ƒ ĂNj ǴnjLjdž Ŏ ţǴ ţŪƒ Ƨ þnj!ƒ LJĂ‡ŏ LJD Ĭ D ÜDžǴŻ yƽLj KƒR LJĂ‡k LJD ɣηŏ łdžþP!ƒ ljþNjĂ Ƨ þnjŏ Dž ţƧ!ƒ Ţᴺdž LJD Ĭ D łdžþIdž!ƒ łdžþP!ƒ łdžŏp ýhǴIŏ Dž ţƧ‡ yƽþŏ Ĭ R!ƒ Ţᴺdž!ƒ LJDĂ ÜƟǴhƧŪƒ ƽŏIơk Σŏ!Ă Ĭ !ǫ

ƯĂƧƽdž!ƒ Dž ţƧ!ƒ ll!R ýǴλdž łdžþP!ƒ łIƽLj LJdž Ƨλ‡D Dž ţƧ!ƒ Ţᴺdž LJĂ‡ŏ ǴLjǴŏơDĂ łdžþIdž!ƒ łdžþP!ƒ łIƽLj łŏƱǩk LJD Ĭ DÜll!R LJdž Σ‡z!ƒ LJĂ‡ŏ þpĂ ɣFƒƧư!ƒ YƒĂLjD LJdž YĂLj Dž ţƧ!ƒ Oʰu Ţ ŏ ǴLjNjĂ Ĭ ƧǴIz!ƒ ýŏηţk!ƒ Ĭ ᴺŻ KǴƽdžǴη Ŏ5 ýŏηţkᴺ! ɣ!ǴƱ!ƒ NJƽƽþŏ Ĭ R!ƒ Dž ţƧ!ƒ: ll!R ýǴλdž łdžþIdž!ƒ łdžþP!ƒ łIƽLj LJdž ýpD Dž ţƧ!ƒ Ţᴺdž ll!R Ĭ ᴺŻ łhuƧkdž!ƒ KƒƧǴŏkdžŪƒ łƽǴ‡hu ykdžǩŏ LJD NJ! ƽơŏĂ ýŏFưƽ!ƒ Ţᴺdž!ƒ ƒRNj yƽþŏ NJLjD Rǫ ÜýĂþ!ƒ Ưƽhu .DžǴƽ!ƒ yƽLjᴺ! ǴIŏIơk

NJLjŏhu Ƨ ŭkPŪƒĂ NJhǴTk!ƒ NJηĂD Ưƽhu OưĂLjţ ƒR! ÜăƧPŪƒ łdžǴƽ!ƒ KƒþƒƧŏŰƒ Ưƽhu yǴŻ Dž ţƧ!ƒ ƱᴺkPŏ þpĂ :ǴnjLjdž Ưƽhu!ƒ LJŏhuĂ

:łhŏƧư!ƒĂ Dž ţƧ!ƒ LJŏhu Ƨ ŭkPŪƒĂ NJhǴTk!ƒ NJηĂD

- .ǴnjǩǴFöNj ăþơǫ ĂD ł!Ăþ!ƒ Ĭ !ǫ yƽþŏ þĂILj!ƒ LJdž LJŏƽdž Ţᴺdž LJŏLjλŪƒ LJD łhŏƧư!ƒ yǴŻ Dž ţƧ!ƒ ƽƽǩŏ
- .ǴnjŏᴺŻ łŏƽŏƧTk!ƒ łƱᴺţ!ƒ łI5ƒĂdž þPD þƽhu Ĭ D LJĂLjǴIhu LJǴưƧƽŏ łhŏƧư!Ǵ‡ Dž ţƧ!ƒ LJD

LJ‡!Ă ƒƧhη ƯƧƽk łhŏƧư!Ǵ‡ Σŏ!Ă ƧǴŏǩPŪƒ Ƨ Ţ LjŻ NJŏ5 Ƨ5Ăǩŏ NJLjƕu łhŏƧư!ƒ LJŻ Dž ţƧ!ƒ Ƨ ᴺǩPŏ - ŪǫǴnjŏᴺŻ ýĂ Ţơ!ƒ yŏƱǩţŏ Ū KǴdžþP!ƒ ljRNj ɣᴺƱŏ Ĭ R!ƒ þƧƽ!ƒ LJŪ Ŏᴺ‡T GLjNj ƧǴŏǩPŪƒ ƧdžŪƒ łIŏIơ Ŏ5 .Dž ţƧ!ƒ Ţᴺdž yƽþ þƽhu

- .łhŏƧư!ƒ yƽƒþ! ƧTǴhudž ýhǴIdž þηĂŏ Ū ǴdžLjŏhu ÜDžǴŻ yƽLj KƒR IƧTǴhudž łdžþP CǴI! Dž ţƧ!ƒ yƽþŏ [1]

[1] أ.د محمد طاقة ود هدى العزاوي، مرجع سبق ذكره ص81-82.

:hvDŽFyƒlIε f NjÞ$lIε DžDŽ I εqεÞŤÜε:FyĞεÞ

KĞηĞơ łöhüůk! ł5ůkŤPdž ƧÞĞŤdž LJŽ łơhv!Ğhv ýĂÞ!ƒ DžĂIkÜł!ĂÞ!ƒ ŤůŽ łhvkƧkdž!ƒ łdžĞz!ƒ KĞI5Lj!ƒ łöƱƷk LJdž ĞLjlƧÞ ÞI!ĂÜłdžĞz!ƒ CĞhvŽŰƒ LJdž ĞNjƧöƐĂ YĞ5ÞĂ LJdžDĂ DžöůzkĂ łơŤ LJdž yžkηdž!ƒ ÞƒƧ5D KĞhvůƱkdžĂ IƧƧ‡kdž IÞĞz!Ğhv ÖNj KƒÞƒƧöÚƒ ljÞnj5ÜDžĂlƧ!ƒ LJdž ł!ĂÞ!ƒ KƒÞƒƧöÞĂ Ğnj‡ŭdžD LJdž ł!ĂÞ!ƒ KƒÞƒƧöÞ :KƒÞƒƧöÚƒ ł!ĂÞ!ƒ yöƱklk ŰĂ łdžĞz!ƒ KĞI5Lj!ƒ łöƱƷk! Ö5‡k Ů Ğhv!ĞƐĂ ÜłdžĞz!ƒ KĞI5Lj!ƒ łöƱƷk! Ö5‡k Þp ÖNjĂ Üłöp̀ĞŽĂ ƱĞTLj!ƒ ƧĂNjÞk Ť!Ş ťÞdö ƧdžŰƒ ƒRNj ýλdž LJŰ ÜDžĂlƧ!ƒĂ ƳFƒƧư!ƒ LJdž ÞöƧdž Ť!Ş ƌηůk LJD NJlƧLj KpĂ!ƒ Ö5 ljRnj! ÜłödžĂI!ƒ łö5ůł‡k!ƒ IƧÞIdž!ƒ ÞĞ5Ljklhv Ťdžlö Ğdž ĂD ÞƒƧ5ū! łöFƒƧT!ƒ IƧÞI!ƒ ÖLjÞkĂ Üł!ĂÞůł! ťÞĞŤkpŰƒ ƧöƧzk LJ‡džö NJöůŽĂ łdžĞz!ƒ ƱĂƧI!ƒ Ť!Ş ĞnjkĞI5Lj LJödžƌk ýöhvl Ö5 ł!ĂÞ!ƒ ƌηůk ăƧPD ƳĞhvlDĂ ƳĞhvlŰƒ ĂD ƧƧĞŤdž!ƒ ĂD ÞƒƧ5Ūƒ LJdž ÞĂILj!ƒ LJdž Ɛ!Ğhvdž ł!ĂÞ!ƒ NJhvηĂdžhv ƧůklLk LJöÞ ÞIŽ" NJLjD ŤůŽ DžĞz!ƒ ƱƧI!ƒ ĞI5Ă Þöplkůł! ÞÞơdž!ƒ qöƧĞk!ƒ Ö5 LJöLjFƒÞůł! ljÞFƒĂ5Ă ƱƧI!ƒ CĞ5Ăhv Þnjzk!ƒ yöž Üłö!ĂÞ!ƒ ĂD łöůơdž!ƒ KĞFönj!ƒ "ÞIz!ƒ ƱĂƧT!

ł!ĂÞ!ƒ IÞƒƧQ LJŽ DžĞz!ƒ ƱƧI!ƒ Ğnjhv ƧödžkÖ Ök!ƒ łölĞlŰƒ ł5Ť!ƒ ĂNj ƱƧI!ƒ CĞ5Ăhv Þnjzk!ƒ LJD łöơ KƒÞƒƧöƐ5 ÜłhöƧư!ƒ LJŽ ƧůkPö Ănj5 II!Ř!ÜLJöƱƧIdž!ƒĂ ł!ĂÞ!ƒ LJöhv ťÞpĞzk ΣĞlD ŤůŽ ÞηĂ Ănj5ÜăƧPŰƒ łLjƧP!ƒ ýPÞk ƱƧI!ƒ KƒÞƒƧöQ ĞdžLjöhv ÜĞnjz5ƒÞ! ĞNjÞƧ Ö5 ĞpŭƱQ ýdžD ŰĂ łdžĞz!ƒ łLjƧP!ƒ ýPÞk łhöƧư!ƒ f ƒĞŤP DžĞz!ƒ ƱƧIůł LJD II!Ř LJdž JNkLjklLj ÜÞÞơdž ýηD Ö5 ÞƒƧĂ5!ƒ yöž ĞNjÞƧhv ł!ĂÞ!ƒ ÞnjzkkĂ GLjöÞ łdžĞz!ƒ : f ƒĞŤP!ƒ ljRNj LJdž NJhv łIůzkdž

1- ƱƧI!ƒ LJdž Ɛůhvdž DžĞz!ƒ ýĞdž!ƒ.

2- ƱƧI!ƒ łöƧĞökPƒ IƧĂŤhv y5Þö DžĞz!ƒ łöƧĞökPƒ.

3- ƱƧI!ƒ f ĞPTD ÞơD ýhvp LJdž y5Þö DžĞz!ƒ ĂD DžĞz!ƒ LJĂLjĞI!ƒ f ĞPTD ÞơD ýhvp LJdž y5Þö DžĞz!ƒ .

4- ƱƧI!ƒ y5Þö DžĞz!ƒ ł!ĂÞůł!.

5- ƱƧI!ƒ ÞIŽ ƳηĂdžhv DžkÖ DžĞz!ƒ ÞIŽ ƳηĂdžhv DžkÖ DžĞz!ƒ.

6- ƱƧI!ƒ ŤůŽ łöƧTk II Ť Ť!Ş ÞLjklö DžĞz!ƒ ÖzöƧTk II Ť Ť!Ş ÞLjklö DžĞz!ƒ.

7- ƱƧI!ƒ ýhvĞIdž LJdžưkö DžĞz!ƒ CĞ5Ă!ƒ ýhvĞIdž LJdžưkö DžĞz!ƒ.[1]

[1] د. أحمد زهير شامية ود. خالد الخطيب، مرجع سبق ذكره ص 222-224.

:ăƣƒƬłƽŰƐ ŃjƊŽđžłłƐ ĥƱĭljƒƊŽ :ƚłłƒƙłłƐ ƚƱƓđƊŽłłƐ

.ŃJ! łƥƥơđž!ƒ ýđžƒĂƵ!ƒĂ ŃJ ǀĞƥĂ ĭ ƥĞ Ţ ƙpŰƒ ĂđžĽj!ƒ ƊžĂnjƽđž ł ơĥđž!ƒ ƒŘNj ýŭƤ LJđž Ư ƽƶƙǀĽj

:ăƣƒƬłƽŰƐ ŃjƊŽđžłłƐ !ŃjŃJ2ƊŽ :üŃjŰƐ ƒ‡ƱƊŽłłƐ

łŏĽjđžƽ łƽƙƽ ýŭƤ Ğđž ł!Ăƥ Ŏƽ Ŏłŏłơ!ƒ ýƤƥ!ƒ ĂƊ ŁĞƙĽjŰƒ łƥĞŏƽ ýƥƶđž LJƵ łƽĞĥƵ ĂŃj ĭ ƥĞ Ţ ƙpŰƒ ĂđžĽj!ƒ ĞđžŽ‡ƽ Ü‡ƥĞƱ!ƒ ljŘNj ýŭƶƙǀƒ ăƥđžĂ łŏŋĞƙĽjŰƒ łƥĞƱ!ƒ Ŏƽ łŏđž‡!ƒ Kƒƽŏƶƙ!ƒ ĭ ƥĞ Ţ ƙpŰƒ ĂđžĽj!ƒ Σ‡ƶŏĂ Ü‡Ľjŏƶđž ĂđžĽj!ƒ KŰƥƶđž Kƥƒƥƽƒ łŏƥĞ Ţ ƙpŰƒ KĞƵĞƱl!ƒ yŏđžŋ Ŏƽ łơĞkđž!ƒ łŏŋĞƙĽjŰƒ łƥĞƱ!ƒ ýŭƶƙǀƒ łłǀĽj Kƶƽƙƽƒ KŰƥƶđž Kưƽ‰PĽjƒ ĞđžŽ‡ Ü‡ŏŋĞƙĽjŰƒ łƥĞƱ!ƒ ýŭƶƙǀƒ łłǀĽj Kŭƥ ĞđžŽ‡ Oŏơ Ţ Σ‡ƶ!ƒĂ ÜŎđžĂl!ƒ ýƤƥ!ƒ Ŏƽ ƥƶłł ŎđžĂl!ƒ ýƤƥ!ƒ Ŏƽ łƥĞŏƽ!ƒ KŰƥƶđž ĬŭƵ łƱ5Ğơđž!ƒ LJ‡đžŏ Ů ŃJĽjD ŎƶŏłłƱ!ƒ LJđžĂ ŎđžĂl!ƒ ýƤƥ!ƒ Ŏƽ łŏŋĞƙĽjŰƒ łƥĞƱ!ƒ ýŭƶƙǀƒ łłǀĽj ƷĂŭłł %100.[1]

łŋƽƥĂ ĭ ƥĞ Ţ ƙpŰƒ ƱĞƵĽjŭ! łǀ‡Ğƶ!ƒ łĆƽđž!ƒ ƽłƙƶŏ ĭ ƥĞ Ţ ƙpŰƒ ĂđžĽj!ƒ LJĞƵ :ƽƤD ƶŏƽƶk Ŏ5Ă Dƥłđž" ŃJłĞk‡ Ŏ5 1798 łĽjǀ ΣĂk!Ğđž Kƽł Ăƽ DžnjĂD LJŏŏƥĞ Ţ ƙpŰƒ LJđž ƥŏƥƶ!ƒ DžĞđžkŃjƒ ýơđž LJĞ‡ĂÜljƽĂƱk ĞnjĽjƶ łłƶŏ Ŏk!ƒ ăƽł‡!ƒ łđžŃjŰƒ Σ‡ƶŏ ý‡Ţł LJŏŏƥĞ Ţ ƙpŰƒ LJŏλơĞł!ƒ LJđž ƥŏƥƶ!ƒ ll!Ř ƥƶł ŃJƶłkĂ "łđžƽŰƒ .ŲĽjƒĂŋ łƥƶ LJđž ĭ ƥĞ Ţ ƙpŰƒ ĂđžĽj!ƒ

ĂđžĽj!ƒ ΣĞłŏ ŃJǀĞǀD ĬŭƶƶĬ ĭ Ř!ƒ łŏƶkđž!ƒ ƥŏƥơk ŲŭƱkŏ ĭ ƥĞ Ţ ƙpŰƒ ĂđžĽj!ƒ łŏƽƶk LJĞƵ ăƽƤD łnjŋ LJđžĂ .łŏƶkđž!ƒ ƒƥNj łđžŏp ΣĞƥĂ ƥŏƥơk Ŏƽ ŲƐƽĽj Ğnj!ŭƤ LJđž Ŏk!ƒ łƽƙƽ!ƒ ƥŏƥơk ƒŘ‡Ă ĭ ƥĞ Ţ ƙpŰƒ

łĽjǀ LJĂ‡k Ğđž łƥĞƶ łŏĽjđžƽ łƽƙƽ ýŭƤ LJđž ýŋǀđž!ƒ YĞƽkƽŰƒ ĂŃj " ĂƽŏŋŲŭŏƽ ŃJƽƶŏ ΣĞǀŰƒ ƒŘNj ĬŭƶƶĬ Ă . "Ŏłŏłơ!ƒ Ŏ5Ğ Ţ !ƒ ŃkĞĽj!ƒ ĂŃj ŎƶǀĂk ĭ ƥĞ Ţ kpƒ łŏƶkđž! łłơŭkđž łŏĽjđžƽ Kƒƽk5 ĂD

.[2]"ĭ ƥĞ Ţ ƙpŰƒ ƱĞƵĽj!ƒ Džŋơ Ŏƽ ýŋǀđž!ƒ łŏƶk!ƒ ĂŃj ĭ ƥĞ Ţ ƙpŰƒ ĂđžĽj!ƒ LJD ":ýĂłŏƽ KǀĂ‡ ĞđžD

:LJD ŃkĽjkǀĽj łłłĞǀ!ƒ łŏƽĞƶk!ƒ ýŭƤ LJđž

ýƤƥ Ŏƽ łƥĞŏƽ ĞnjŏŭƶĬ Ųkƽkŏ LJD ƥł Ů ýł Ŏŭơđž!ƒ ŃkĞĽj!ƒ Ŏ!Ğđžŋ Ŏƽ łƥĞŏƽ ƱłƽŎĽjƶŏ Ů ĭ ƥĞ Ţ ƙpŰƒ ĂđžĽj!ƒ .ƥƽƽ!ƒ ýƤƥ ƱǀĂkđž łƥĞŏƽ LJĂƥ ýĂơŏ ƽŏƤŰƒ ƒƥNj LJŰÜŎĽjĞ‡ǀ!ƒ ĂđžĽj!ƒ ýƥƶđž LJD ĭ ƊÜŎłŏłơ!ƒ ƥƽƽ!ƒ

[1] د. اسماعيل عبد الرحمن ود.حربي عريقات: مفاهيم ونظم اقتصادية، التحليل الاقتصادي الكلي والجزئي، دار وائل للنشر عمان 2004 ص276.

[2] بودخدخ كريم: مرجع سبق ذكره ص67.

:ăɑƒ Ƭ ɬ5Ůɛ NjƉžďžllɛ Ƨ ƒĭ5Nj ƥĭɑʂɬ: Ĭ ďƒFkllɛ ƒ ɬƲƉŽllɛ

ý‡ LJŏu ɬpŭz!ƒ NJ!ŭƤ LJďž Ơưʞ ʞkĂÜ ĭ ƥƓ Ƭ ʞpŮƒ ƇƒpŪƒ ɬlŏlơ LJƵ ƓơŏƧƬ ƒƧƬāďž ĭ ƥƓ Ƭ ʞpŮƒ ĂďŽLj!ƒ Ƨhʞzŏ Ŏk!ƒĂ ĭ ƥƓ Ƭ ʞpŮƒ ĂďŽLj!ƒ Σ Ɠŏp ɬŏďžNjƉ LJďž‡k ʂƱLjďž!ƒ ƒRNj LJďž ĂÜƥƓ Ƭ ʞpŮƒ Ŏ5 KƓɳƧƤďž!ƒĂ KŭƤƥďž!ƒ ƇƓLjhu ɬŏ5ŏ‡ ƒR‡ĂÜKƓŏƒƓ Ƭ ơŮƒĂ KƓLjƓŏhu!ƒ Ƨ5Ăŏŭŭʂŭzʞk lƥŏƥƵ ƔƓhu ƚŮ ýĂƥ!ƒ LJďž ƥŏƥz!ƒ LJŏhu Ƶ ŭʞƤk Ďɳơ KƒƧŏʒk! ΣƓƚŮƓhu ΣƓ‡zLjƒ ŎNj ĭ ƥƓ Ƭ ʞpŮƒ ĂďŽLj!ƒ KƒƧŏƥlʞĂÜll!R Ŏ5 ƥďžʞzďž!ƒ ΣƓƚŮƒĂ KƒƧƬāďž!ƒ ĂÜJNʞƓLj!ƒ Ďɳơ Ŏ5 ĭĂLjƚ!ƒ Ŏhuƚ!ƒ Ƨŏʒk!ƒ LJƵ lƧƓhuƵ ĂNj ĭ ƥƓ Ƭ ʞpŮƒ ĂďŽLj!ƒ LJD Ď‡ơhu ƥƓ Ƭ ʞpŮƒ Ŏ5 JNʞƓLj!ƒ ýƤƥ!ƒ Ďɳơ yďž JNʞƓLj!ƒ Ďɳơ ĭĂƓƚk Ĭ!ɋ ΣƓƚŮƓhu yɳƧk JNʞƓLj!ƒ Ďɳơ Ƨŏƥlʞ! ʂƧŮ ɬ ŭλ ƧƧhʞk Ŏ!ƓʞƓhu .ʂƓ5LjŮƒ ĎɳơĂ

LJƵ JNʞƓLj!ƒ ɬďžƥl!ƒ Ŏ5 YƓ5ʞƧŮƒ ll!R ƓnjLjD ɬ5Ɠưďž!ƒ ɬďžƥl!ƒ Ƨ Ƨzʞ :ɬ5Ɠưďž!ƒ ɬďžƥl!ƒ ɬlŏƧŮ:ýĂŮƒ YƧ5!ƒ :Ŏŭŏ Ɠďž‡ ɬ5Ɠưďž!ƒ ɬďžƥl!ƒ Ƨƥlʞ5 ƓŏhuƓƚơ ƓďžD:ɯƓʞLjŮƒ ɬŏŭďžƵ Ŏ5 Ɠďž yŭƚ ýƓďžzʞƚƒ

القيمة المضافة لمنتوج ما = قيمة المنتوج النهائي - قيمة المنتجات الوسيطة.

ĂD KŭƒƓz!ƒ ýhup LJďž CƒĂƚ ŎƒƓnjLj!ƒ ll ŭnjʞƚŭ! ɬnjɳĂďž!ƒ KƓɳʞLjďž!ƒ ŎNj :**hŭƎƒNJďllɛ I ƒɯɬďDŽllɛ** LJD ɬ ŏơ .KƒƧŏnjɳʞĂ Kƒƥzďž ý‡T Ŏ5 KLjƓ‡ ƒRƚ KƓƚƚāďž!ƒ

:ƓƓʞ5LjŮƒ ɬŏŭďžƵ Ŏ5 Ɠnjďžƒƥ Ƥʞƚƚ ƥLjƵ ɬ‡ŭnjʞƚďž!ƒ KƓɳʞLjďž!ƒ ŎNjĂ:**hŭŭƎƧNjllɛ I ƒɯɬďDŽllɛ**

ɬŏŭďžƵ LJďž NJŏŭƵ ýƬơďž!ƒ JNʞƓLj!ƒ Ďɳơ LJƵ ƒƧŏhuzʞĂ ɬ!Ŭƥ ʂƧŮ!ƒ Ƨλ‡D LJďž ɬ5Ɠưďž!ƒ ɬďžƥl!ƒ ɬlŏƧŮ Ƨhʞzʞ NJLjD ɬ ŏơ DƓƤ!ƒ ŎŭƤƒƥ!ƒ JNʞƓLj!ƒ ɬďžŏƥ ƔƓƚơ Ŏ5 KƓɳʞLjďž!ƒ Ư zhu Ďžŏƥ ƧƒƧ‡k ɬŭ‡Ťďž ăƥƓ5ʞk ƓnjLjĂ‡ÜɯƓʞLjŮƒ :LJĂ‡ŏ ɬlŏƧŮ!ƒ ljƥnj! ƓƵhʞk[1]

1

النـاتـج الداخـلي الخـام = مجموع القيمة المضافة في كل قطـاعات الاقتصـاد المحـلي

Σŏ!Ă Ŏŭơďž!ƒ ƥƓ Ƭ ʞpŮƒ Ŏ5 KƓďžƥƤ!ƒĂ yŭƚ!ƒ ý‡! ɬ5Ɠưďž!ƒ ɬďžƥl!ƒ Ŏ!Ɠďžɳ ĂNj Ŏŭơďž!ƒ JNʞƓLj!ƒ LJD ĭD .[2]Ŏŭơďž!ƒ ƥƓ Ƭ ʞpŮƒ Ŏ5 KƓďžƥƤ!ƒĂ yŭƚŭ! ɬŏƒƓnjLj!ƒ Ďžŏƥl!ƒ Ŏ!Ɠďžɳ

ÜŎŭơďž!ƒ ƥƓ Ƭ ʞpŮƒ Ŏ5 NJŏŭƵ ýƬơďž!ƒ ýƤƥ!ƒ Ŏ!Ɠďžɳ ŎŭƤƒƥ!ƒ JNʞƓLj!ƒ Σŏlŏ : ** üƓɑllɛ hʂĭƥƲ : Ĭ ďƒFkllɛ ƲƥƧllɛ** Ĭ!ɋ ƒ ŭƤLj Ŏ!ƓʞƓhuĂ ÜŎŭơďž!ƒ ƥƓ Ƭ ʞpŮƒ Ŏ5 ɬŭďžƓƵ!ƒ ɯƓʞLjŮƒ ýďžƒĂƵ ýĂƤƥ Ŏ!Ɠďžɳ ĂNj ƧŏƤŮƒ ƒRNj LJɋ ɬ ŏơ : LJD ƓNjƥƓ5ďž ɬɳŏʞLj

النـاتج الداخـلي الخـام = الدخـل الوطـني

1- نفس المرجع السابق ص75.

2- سلوى زروقي: دراسة نظرية وتطبيقية لأثر الوساطة المالية على النمو الاقتصادي، مذكرة مكملة لنيل شهادة الماستر في علوم التسيير تخصص مالية وبنوك، المركز الجامعي ميلة 2012-2013، ص32.

:LJD ł ŏơ

.ШĞkLjŰƒ ýdžƒĂŽ ł5ů‡kŭ ƧþIdž ĂNj :DžĞP!ƒ ŎůPƒþ!ƒ JNkĞLj!ƒ

.YĂŏƧ!ƒ YĂdžŋdž + ƟĞŭƧŪƒ YĂŋdž + þƒƒĂ5!ƒ YĂdžŋdž + ƧĂŋŪƒ YĂdžŋdž : ŎljƱĂ!ƒ ýPþ!ƒ

yďž IƧĂƧư!Ğŭ ýþĞzkŏ ШĞkLjŰƒ ýdžƒĂŽ þƒƒĂŽ YĂdžŋdž LJdž LJĂ‡kdž!ƒ ŎljƱĂ!ƒ ýPþ!ƒ ƧƒþIdž LJĞ5 Ŏ!Ğk!Ğŭ Ă łŏŋĞkLjŰƒ KĞƱĞTLj!ƒĂ KĞ]]đdž!ƒ Ŏ5 Iþ!Ăkdž!ƒ ł5Ğư dž!ƒ DžŏIů! YĂŋdž‡ Y]ơŏ ŭR!ƒĂ ŎljƱĂ!ƒ JNkĞLj!ƒ :þŋLj ŧĂ]!ƒ Ƨz]ŭ ŎljƱĂ!ƒ JNkĞLj!ƒ Ŏ!Ğdžŋ Ƨŏþlk ŭůŽ ýĂŢơů!Ă ł5ůkPdž!ƒ [1]

الناتج الوطني الخام بسعر السوق : الناتج الداخلي الخاص بتكلفة عوامل الإنتاج + ضرائب غير مباشرة + قيم لاستهلاك.

: ƷƒƧůŪƐ hƱŭþƲ KIIƒkIIƐ ƱþƧIIƐ þĞŢkpŮƒ Ŏ5 ýPþ!ƒ Ŏ!Ğdžŋ yďž IƧĂƧư!Ğŭ ŧĞ5LjŰƒ Ŏ!Ğdžŋ ăĂĞ]kŏ Ğnjŭ DžĂIŏ łŏLjzdž KĞdžþP ĂD yů] CƒƧT ŭD ŧĞ5Lj łŏůdžŽ ŭD LJ ƒ ΣĞ]D LJdž ŧhƱLjŏ II!R Ƨŏ]5kĂ Ŏůơdž!ƒ ,LJŏzdž ƧƧƱ

GdžŏƱ Ŏ!Ğk!ĞŭĂ .ýPþ N]5Lj ĂNj ŧĞ5LjŰƒ ƒRNj LJĂ‡ŏ ł ŏơ yƒĞŭ!ƒ ĂNj ƧPD ƧƧƱ ýPþ IƧĂƧư!Ğŭ ĞnjLjŽ þ!Ăkŏ :LJĞ5 DžĞP!ƒ JNkĞLj!ƒ ŭĂĞ]ŏ ýPþ!ƒĂ ýPþ!ƒ ŭĂĞ]ŏ ŧĞ5LjŰƒ LJD

النـاتـج الـداخـلـي الـخـام = الإنفاق الـكـلـي

Y =C +I +G (X - M) .....: Ŏů‡!ƒ ŧĞ5LjŰƒ LJ] ł ŏơ

.ŎljƱĂ!ƒ ýPþ!ƒ ýλdžŏ : Y

.(IIŭnjk]Ůƒ) ŎůƒĞz!ƒ YĞƱI!ƒ ŧĞ5Lj] ýλdžŏ : C

.(f ĞP!ƒ ƧĞdžλk]Ůƒ) ýĞdžŽŰƒ YĞƱp ŧĞ5Lj] ýλdžŏ : Y

.ŎdžĂ‡ơ!ƒ YĞƱI!ƒ ŧĞ5Lj] : G

.[2]ŎŋƧĞP!ƒ YĞƱI!ƒ ŧĞ5Lj] ýλdžŏ : (X - M)

[1] بودخدخ كريم: مرجع سبق ذكره، ص75.
[2] نفس المرجع السابق ص76-77.

:ăqFTłsŰε NjDžďǂll YqqqƟDŽllε üDŽεNjyllε :KllFkllε ƒǂUDŽllε

:hŭřpłǵllε qpεNjDŽllε hřŶNjďNj hřDŽł : 1 řpƨllε

.Řlřlơ!ƒ řpƨs!ƒ ýPp!ƒ ýpzdž łřłƒĂh řpǵTkpŰƒ ĂdžLj!ƒ ýpzdž ΣǵŏP LJǂdžŏ NJLjah ǵLjŏh LJD ŠhŁ

:łŏ!ǵk!ƒ ł!pǵzdž!ƒ LJdž ƨTdž!ƒ ƒRNj ШƒƨPkłƒ LJǂdžŏ Ă

Řlřlơ!ƒ Ř!ǵdžŋŰƒ ŘdžĂl!ƒ JNkǵLj!ƒ = pƨsǰ! Řlřlơ!ƒ ýPp!ƒ ýpzdž

LJǵǂł!ƒ ppZ

Üł!pǵzdž!ƒ LJdž LJdžŏŪƒ pơ!ƒ pƒpƨƒ ǵdžǰǂ pƒpƨŏ řpǵTkpŰƒ ĂdžLj!ƒ ýpzdž LJD ljŭZD ł!pǵzdž!ƒ LJdž Ơưkŏ ǵdžǰǂ5 ÜřłH!ƒ Ř!ǫ łHłLj!ǵh DžǵIdž!ƒ lpǵŏƨ ýpzdž ŘǰZ řD Üł!pǵzdž!ƒ LJdž ƨłřŰƒ pơ!ƒ ŘǰZ pơ!ƒ ƒRNj pdžkzŏĂ KLjǵǂ ǵdžǰǂ ÜLJǵǂł!ƒ Ř5 lpǵŏƨ!ƒ ýpzdž LJdž ƨhǂƒ Řlřlơ!ƒ Ř!ǵdžŋŰƒ ŘdžĂl!ƒ JNkǵLj!ƒ Ř5 lpǵŏƨ!ƒ ýpzdž LJǵǂ Üřpǵ TkpŰƒ ĂdžLj!ƒ ýpzdž Ř5 ƨhǂƒ lpǵŏƨ Šřlơk Ř!ǵk!ǵhĂ Üƨhǂƒ Řlřlơ!ƒ řpƨs!ƒ ýPp!ƒ ýpzdž Ř5 lpǵŏƨ!ƒ ǵưŏD ƨzư!ƒ Ř!ǫ LJǵǂł!ƒ ppZ Ř5 lpǵŏƨ ll!R Šƒƨ5ƨĂ Řlřlơ!ƒ Ř!ǵdžŋŰƒ ŘdžĂl!ƒ JNkǵLj!ƒ ƨZǵưk ƒRǫ ǵdžD LJdž ƨhkzk LJǵǂł!ƒ lpǵŏƨ LJD ŘǰZ ƒRNj ýpřĂ .ƨřǯkŏ LJ! ƨĂł Řlřlơ!ƒ řpƨs!ƒ ýPp!ƒ LJD ƒRNj ŘLjzdž5 LJdž ŘLjǵzk Řk!ƒ llǰk łTǵP Üłřdžǵ!ƒ ƨǵřpŰƒ Ř5 łřpǵTkpŰƒ łřdžLjk!ƒ łřǰdžZ NJŋƒĂk Řk!ƒ łřłřƒƨ! KŭǂTdž!ƒ .řLjǵǂł!ƒ řǯưƒ[1]

:hŭřyřǵUllε qεNjDŽllε hřŶNjďNj hřDŽł :2 řpƨllε

łhĂTP łŋƨp łřzřhřƒ ljpƨƒĂdž łřZĂLjĂ łřdžǂ ŘǰZ řpǵTkpŰƒ ljĂdžLj ll!RǂĂ LJřzdž pǵTkpƒ WǵKLjǫ pdžkzŏ

.qƒ....KǵhǵƷƒ Üljǵřdžƒƒƒ

ljRNj ýŭʒkʅf ƧƧhŏ ăĂkʅdž Ŏ5 ĠnjŋĠkLjǫ Ŏ5 þƧĂdž!f DžþƤkʅŏ Ŏk!f ŧzďʅ!f Ĭďƶ ƴďƵ!f LJĂ‡ŏ LJD: .þƧfĂdž!f

[1].ŧơhƧdž KŬĠdžƶkʅf Ĭ!ǫ þƧfĂdž!f ýŏĂơk! ĠdžFŭdž ŧŏLjs!f KfƧĠnjdž!f ÜýĠdž!f ΣDƧ ƯƧƶ LJĂ‡ŏ LJD:

: üFDŽllɛ Ƨcþ !lɛþŧ : 3 Ƶþƨllɛ

Kfþƶdž!fĂ ÜKŬŬf LJĂƨơdž Ŏ5 ýλdžkdž!fĂ ĭ þĠdž ýĠdžʅDƧ :LJŏdžʅp Ĭ!ǫ ýĠdž!f ΣDƧ Džŏʅlk LJ‡džŏ ŧďdžĠƶ!f ăĂl!f Ŏ5 ýλdžkdž!f ĭƧTh!f ýĠdžʅDƧĂ ÜŎŋĠkLjǫ ýĠdž ý‡T ŘPƋk Ŏnj5 ,ƱĠkLjŰf Ŏ5 ŧdžþƤkʅdž!f fŘNj NJŏlTh ýĠdž!f ΣDƧ LJdž yžkŋdž!f LJĂƨPdž lþĠŏƨ þLjƶ5 ,ýdžƶ!f lĂp ý‡T ŘPƋk Ŏk!f lƨNjĠdž!fĂ ŧhƨþkdž!f .Ŏ!ĠdžʅDƧ!f Dž‡fƧk!f Ĭďƶ ƨþĠp NJLjf ŎLjƶŏ

ΣDƧ ŧŏdž‡ þfþƨk ŧ ŏơ ĭ þĠŤkpŬf ĂdžLj!f ŠŏlơkĂ JNkĠLj!f lþĠŏƨ Ĭ!ǫ ĭ þāk ýĠdž!f ΣDƧ ŧŏdž‡ lþĠŏƨ LJǫ [2].Šlơdž!f ƨĠdžλkʅŬf ŠŏƧƵ LJƶ ýĠdž!f

:(þĭĠllɛ) Ƨƨɛ̄Njllɛ ŧFŧŏŬɛNj ţ ŤƱŧllɛ : 4 Ƶþƨllɛ

NJhĠk‡ Ŏ5 ýdžƶ!f DžŏŏIk ĂD f ŤPk!f ŧŏdžNjD ƨƧhf ĭR!f LJŏŏþĠŤkpŬf ýFfĂD LJdž ŧ ŏdžʅ Džþƈ Ƨhkƶŏ lƨĠnjdžĂ ŧŋĠkLjŰf ăĂl!f Ŏ5 LJŏʅơk!f LJD ƠƱĂD þl5 1776 ŧLjʅ Ŏ5 ƨTLj ĭR!f DždžŬf lĂƨλ ƨĂnjTdž!f ŠĂʅ!f Džnơ LJĠ‡ fRƋ5 ,ŠĂʅ!f Džnơh þþơkŏ ýdžƶ!f DžŏŏIk LJƋh ŧ ŏdžʅ þ‡ðŏĂ ,ýdžƶ!f DžŏŏIk Ĭ!ǫ ăƨʒŏ ýdžĠƶ!f lþĠƶ ƱĠkLjŰf Džnơ LJĂ‡ŏĂ Ü‡ŋĠkLjŰf KĠŏďdžƶ!f Džnơ ýlŏ Ŏ!Ĝk!ĠhĂ ýpf LJĂ‡ŏʅ ýdžƶ!f DžŏʅIk LJƋ5 fƨŏʒŤ ƱĠkLjŰf DžUƶdž LJD Ĝdž‡ , f ŤPk!f ăĂkʅdž! ýĠơ!f II!R‡Ă ŭŏFư ŧŏþĠŤkpŬf ŧŏdžLjkďl! Ĭ!ĂŬf ýơfƨdž!f Ŏ5 DžþIk!f þfþƨŏĂ ŠĂʅ!f Džnơ yʅĂkŏ þƶhĂ ,ŠĂʅ!f ýŋD LJdž Σŏ!Ă ŎďFĠƶ!f II ŭnjkʅŬf Ƴfƨ£Ŭ LJĂ‡ŏ ƱĠkLjŰf Džnơ lþĠŏƨ Ĭ!ǫ ljƨĂþh ĭ þāŏ ĭR!f Ü‡ŋĠkLjŰf KĠŏďdžƶ!f Ŏ5 f ŤPk!f þfþƨŏ RFþLjƶ ,ŎŋĂ!ĂLj‡k!f .ƨŏ!Ĝ‡k!f ýŏďlkĂ[3]

:Ĭdžŧllɛ !ǫŧllɛ üơyDŽ : 5 Ƶþƨllɛ

ýĂD LJdžĂ ĭ þĠŤkpŬf ĂdžLj!f þŏþơk Ŏ5 Džnjʅk ŧŏƶĂLj ýdžfĂƶ IIĠLjNj LJĠ5 ,ŧŏdž‡!f KfƧĠhkƶŬf Ĭ!ǫ ŧ5ĠƱŬĠh ŧŏhƵkĂ ƨŏĂƵk Ŏ5 ŧƶƨʅ!f ŧdžĠƶ lƨĂŤh fRNj ŎLjƶŏĂ ,ŎŋĂ!ĂLj‡k!f DžþIk!f ýþƶdž ĂNj ŧŏƶĂLj!f ýdžfĂƶ!f ljRNj .LJĠ‡ʅďl! ŧTŏƶdž!f ăĂkʅdž!f lþĠŏƨ ýŋf LJdž ŧŏLjs!f ŧ5ƨƶdž!f

ĭ þĠŤkpŬf ƨĂƵk!f ăþdž Ĭďƶ ýŏ!þ ƨŏP ƨTƶ yʅĠk!fĂ LJdžĠλ!f LJŏLjƨl!f Ŏ5 Kλþơ Ŏk!f KĠƶƨkPdž!f ýƶ!Ă Ŏ5 Ŏ5ŤʅdŽ!f YĠƵl!f ĂdžLj Dznjʅ D Dž‡ .lþơkdž!f KĠŏŬĂ!fĂ fƨkďŋLjf LJdž ý‡ Ŏ5 KĠƶƨkPdž!f ljRNj Ŧ5fƨ ĭR!f ƨĂnjU þƨŋdž LJdž ƨλ‡D ýdžnjŏ ŎŋĂ!ĂLj‡k!f DžþIk!f LJĠ5 II!R! ŧŋĂ!ĂLj‡k!f KĠƶfþhŬfĂ KĠƶƨkPdž!f ýŏĂdžk

[1] نفس المرجع السابق ص 271-272.
[2] سلوى زروقي: مرجع سبق ذكره.
[3] أ.د حربي محمد موسى عريقات: مرجع سبق ذكره ص273.

ŧŏþǴŢkpŮƒ þƧƒĂdž!ƒ ýŭǯkǀƒ IþǴŏƨ Ŏƽ NJǄǂ yǴžkŋdž!ƒ Ǵnj!þhŏ Ŏk!ƒ Iƨdžkǀdž!ƒ þĂnjŋ!ƒ ŎLjƶŏ NJLjǴƽ ,KǴŽƨkPdž!ƒ ŧŏĂǀk!ƒĂ IƨƒþŮƒĂ DžŏǄƶk!ƒ KǴŏĂkǀdž Ŏƽ KǴLjŏǀơk!Ǵh Iþŏþŋ ăƨPD þƧƒĂdž ƨǴTk‡ƒĂ ƨŏĂŢkĂ ŧơǴkdž!ƒ [1].

: hŤəŤǴII üDŽENjyII : 6 ŢþƨII

LJdž ŧŽĂdžŋdž ƨƽĂk YǄŢkŏ ŧ þǴŢkpŮƒ ĂdžLj!ƒ ƨ ,ƷƧƽ LJdž þǄh ŧD Ŏƽ ŧ þǴŢkpŮƒ ĂdžLj!ƒ ŧ þơŏ Ů YǴŢp þĂŋĂ LJdž þhŮ NJLjƒ ƒRNj ΣLjƶŏĂ ŧŏþǴŢkpŮƒĂ ŧŏƽǴIλ!ƒ ÜŧŏŽǴdžkŋŮƒĂ ŧŏǀǴŏǀ!ƒ Üŧƶŋdž!ƒ ýdžƒĂƶ!ƒ Ŏhŏƨư DžǴULjĂ Ü ŧ ƨǴŋk!ƒ ýdžǴƶk!ƒ þŽƒĂp Kŏhλk! ŎLjĂLjǴp DžǴULjĂ ĂdžLj!ƒ KǴhǄŢkdž ýŏĂdžk ŤǄƶ ƨþǴp Ŏƽƨ Ţdž ƨǴŢpŪƒ Ư ƶh KŽǴŢkǀƒ LJǫ ǴhŏƨΣ Σŏ!Ă ,ŧ þǴŢkpŮƒ DžþIk!ƒ DžŽþŏ Dž‡ơĂ ,Iþŏþŋ!ƒ KƒƨǴdžλkǀŮƒ ŧŏƶŏ Ů ĂdžLj KŮþƶdž ŧƽPŏ LJǫ ÜǴIhǴǀ ŎkŏƽĂǀ!ƒ þơk!ƒĂ ,LJǴhǴŏ!ƒ ,ǴŏLjǴŢŏƨh ,ƒþLj‡ ,ŧŏ‡ŏƨdžŪƒ Iþơkdž!ƒ KǴŏŮĂ!ƒ LJdž ǴŏǀDĂ ŧŏLjŏkŭ!ƒ Ǵ‡ŏƨdžD Ŏƽ ƨǴŢpŪƒ Ư ƶh Σ‡Ž ŤǄƶ ŧŏǀǴŏǀ!ƒ ǴnjdžULj ƨŭkPƒ LJdž DžƨƨǴh ŧŏ!ǴŽ [2].ǴŏIŏƨƽǫĂ

:üTƨII hTűǫ

ŧǀǴŏǀ ĂNj ŧ þǴŢkpŮƒ ţ ǴƶLjŮƒ LJD ǴLjUơŮ ŧ ŏơ ŧ þǴŢkpŮƒ ţ ǴƶLjŮƒ ŧŏNjǴdž ýTƽ!ƒ ƒRNj Ŏƽ ǴLj!ĂǴLjk ƨŏPŪƒ ŎƽĂ ŧdžǴƶ!ƒ KƒþƒƨŮƒĂ KǴIƽLj!ƒ Ǵư ŏD ǴLj!ĂǴLjk Ǵdž‡ ÜþĂ‡ƨ LJdž ǴnjkǴŏþǴŢkpƒ ŎLjǴƶk Ŏk!ƒ ýĂþ!ƒ Ǵnjƶhkk .NJ! IþþơdžƒĂƶ!ƒĂ ŧ þǴŢkpŮƒ ĂdžLj!ƒ ƨŏƨƶk LJdž ý‡ ǴLjƨƨƶkǀƒ

[1] نفس المرجع السابق ص273.
[2] سلوى زروقي: مرجع سبق ذكره ص36.

الفــصل الثانـي:
أسواق العمل

مباحث الفصل:

- ⇐ **تمهيد**
- ⇐ **المبحث الأول:ماهية أسواق العمل**
- ⇐ **المبحث الثاني:سوق العمل في الفكر الإقتصادي**
- ⇐ **المبحث الثالث:مؤشرات سوق العمل**
- ⇐ **خلاصة الفصل**

:ü Ť ƨllɛ hʊDŽƣţƨDŽ

Ŏƽ ýdžƶ!ƒ ţĂǀ ŧǀƒƨþ ŧŏdžNjƊ LJdž‡ƙĂ .þǵŤkpƒ ǐƊ þĂǀk Ŏk!ƒ ţƒĂǀŪƒ DžNjƊ þơƊ ýdžƶ!ƒ ţĂǀ ƨhƙƶŏ ăĂþ ýƵǵƽk ýŭƤ LJdž ţĂǀ!ƒ ƒŘNj ǵnjŀjdž LJĂ‡ƙŏ Ŏk!ƒ KƒƨTđdž!ƒ ƨŭƙPdž NJŏƽ þþơƙk ǐŘ!ƒ ţĂǀ!ƒ NJŀjĂ‡ ýdžƶ!ƒ ţƒĂǀƊ ŧŏNjǵdž Ǐ!ǫ ţƨƱƙŀj ƨĂǀĂ ÜKƒþþơdž!ƒ LJdž þþƶhʊ ǵNjƨĂþhʊ þþơƙk Ŏk!ƒĂ ƴŭƱ!ƒĂ Ư ƨƶ!ƒ ŧŏŋǵƙŀjǫĂ ƨĂŋŪƒ Ü‡!ǵƱhʊ!ƒ ŧŏơǵŀj LJdž ýdžƶ!ƒ ţƒĂǀƊ ƨŏǀƽk Ǐ!ǫ ţƨƱƙŀj ƨĂǀ ǵdž‡ .Kƒþþơdž!ƒ llŭk ƨŭƙPdžĂ ý‡ Ǐ!ǫ ţƨƱk!ƒ ýhʊpĂ KƒƨTđdž!ƒ llŭk! ǐƨUŀj ýŏŭơƙ DžĂ Ü ǐ þǵŤkpŬƒ ƨ‡ƽ!ƒ Σƨƒþdž LJdž þþƶ þŀjƶ ýdžƶ!ƒ ýŭƤ LJdž ţhʊǀ ǵdž Ǐ!ǫ ţƨƱkk ƨĂǀĂ NJkŏdžNjƊĂ NJƽŏƨƶƙk ýŭƤ LJdž NJǀƽŀj ýdžƶ!ƒ Ǐ!ǫ ţƨƱk!ƒ Džkŏ ƨĂǀ ll!Ř :ŧŏ!ǵk!ƒ ŧơǵhʊdž!ƒ

1- ŧơhʊdž!ƒ :ýĂŪƒ ŧŏNjǵdž ţĂǀƊ ýdžƶ!ƒ.

2- ŧơhʊdž!ƒ :Ŏŀjǵλ!ƒ Ŏƽ ýdžƶ!ƒ ţĂǀ Ť ǐ þǵŤkpŬƒ ƨ‡ƽ!ƒ.

3- ŧơhʊdž!ƒ : ŧ!ǵλ!ƒ KƒƨTđdž ţĂǀ ýdžƶ!ƒ.

.üDŽyllƐ 5ƐNjƨƈ hvǐljFDž :üNjŬƐ KƱǴDŽllƐ

ýhup LJdž DžþIǒ DžƨǏǏdž ƭǴT ŎLjǴ ǏLiǫ ƱǴTLj LJƵ IƨǴhƵ ĂNj ǐ R!ƒ ýdžƵ!ƒ DžĂnjƽdž ƭ ƱhudƵ!ƒ ƒRNj Ŏ5 ýĂǴljkLj ǏNJLjƨƒĂk Ă ýdžƵ!ƒ ƭĂǏ Ŏ5 IƨƛƋdž!ƒ ýdžƒĂƵ!ƒĂ NJkǒdžNjD Ǐ!ǫ ƭ5ǴưŬǴu Ü+LjǒƵdž +ǒLjdžƨ IƨƆ5 ýŭP þƨ5!ƒ

.Lj+ǐDŽIjƈNj LjDŽNjNJƨDŽ ÛüDŽyllƐ :üNjŬƐ ƒ‡ƱDŽllƐ

üDŽyllƐ ƐǐþyƬ:üNjŬƐ ƱþƨllƐ

KƒĂþD ýǴdžƵƆǏƒ Ŏ5 ǐD WǴKLjŬƒ +ǒǏdžƵ Ŏ5 ýĂRhudž!ƒ Ƨ þǴnj!ƒĂ ŎƵƒĂ!ƒ ƱǴTLj!ƒ ll!R LJƵ ƧhƵƶǒ ýdžƵ!ƒ +ǒĂLjƵdž!ƒ ĂD +ǒþǴdž!ƒ WǴKLjŬƒ +ǒǏdžƵ WƨǴP ŭdžƵ ƨĂǏkk LJD LJ‡džǒ ŭ5 ÜýdžƵ!ƒ IþǴdž ýǒĂƱk ýηD LJdž WǴKLjŬƒ ĂNj ýdžƵ!ƒ LJD LJĂǒ‡ƒƨkTŬƒ LJĂǒþǴǏkpŬƒ ăƨǒĂ ǴǒƨǏ‡5 ĂD ǴǒǏưƵ LJĂ‡ǒ þp ýdžƵ!Ǵ5 KpĂ!ƒ Σ5Lj Ŏ5Ă þLjƵ ƨnjUk ƭ ǒƱu ŎƱ!ƒ LJǴǏLjŬƒ DžηƱ ĂD KƒR!ƒ Ŏ5 LJdž‡k Ŏk!ƒ ýdžƵ!ƒ IĂp ĂNjĂ ŎǏǴǏD ƨǏLjƵ IƨĂǏ .ýdžƵ IƨĂǏ Ŏ5 ǴnjpǴ5Liǫ (1)

þƶǒĂ +Ljǒƶdž +ǒLjdžƨ IƨƆ5 ýŭP þƨ5!ƒ ýhup LJdž DžþIǒ ǐ R!ƒ DžƨǏǏdž!ƒ ƭǴT!ƒ ŎLjǴǏLjŬƒ ŎƵƒLj!ƒ NJLjƨhu ýdžƵ!ƒ Ƨ ƨƶǒĂ ĂNj DžĂǒNj þǒ5ƒþĂ ƭ ǒdžǏ Džþƨ ǐ þǴǏkpŬƒ IjƨhuƵƒĂ IjƨĂƱkĂ yǒžkηdž!ƒ +ǒηǴkLjŬ ŎǏǴǏŪƒ ƨþǏdž!ƒ ýdžƵ!ƒ .ǴnjkǒNjǴ5ƨĂ +džŪƒ IǴǒƱ! ǐ ƨĂƨưƵ ĂNj Ǵdž ý‡ ƭǏPĂ DždžŪƒ IĂƨƛ! ΣǴǏD (2)

Ƨ ǏkPdžhu DžǒULjk!ƒĂ IƨƒþŬƒ Ŏ5 LJǒǏkPdž!ƒ ƒR‡Ă ÜýdžƵ!ƒ ƨǏLjƵ Ǐ!ǫ LJǒǒþǴǏkpŬƒ LJdž þǒþƵ!ƒ ƭƨƱk þI! LJD LJ‡džǒ ýdžƵ!ƒ DžĂnjƽdž Ǐ!ǫ ƭƨƱk LJdž ý‡ ăþ!Ă ÜLJƨI!ƒ ƒþNj Ŏ5 +ǏǴP DžNjþĂηĂ LJǴdžƨDĂ DžnjkǴNjǴηkƒ :+ǒ!Ǵk!ƒ ƱǴILj!ƒ Ŏ5 ǴNjƨ‡RLjĂ ǐ ƨThu!ƒ ýdžƵ!ƒ ƒ FǴǏP ƒ ǏPkǏLj (3)

- .NJLjƵ NJǏǏ5 LJ‡džǒ Ŭ ÜLJǴǏLjŬƒ ƒ PT! þƒþkdžƒ ĂNj ǐD ŎLjǴǏLiǫ ƱǴTLj ýdžƵ!ƒ
- ƭǒIƱk +ǒƶhu +ǒLjNjR!ƒĂ +ǒǏưƵ!ƒ NJkpǴƱ ý‡ LJǴǏLjŬƒ Ƨ UĂǒ ÜƭNjƨdž NJLjD ǐD ƭǴT ƱǴTLj ýdžƵ!ƒ WǴKLjŬƒ
- ĂNj ýdžƵ!ƒ LJD Rǫ Ü ǐ þǴǏkpŬƒ DžĂnjƽdž!ƒ ǴdžLiǫĂ ŎLjĂLjǴI!ƒ Džƒƨk!Ŭƒ Σǒ! GLjNj þĂǏIdž!ƒĂ DžƨǏdž ýdžƵ!ƒ +ηǒKLj

(1) - Ü qǒƨǴk LJĂþu Ü+ǒLjǴλ!ƒ +ƶhƱ!ƒ Ü+dǴƵ!ƒ +ǒþdƶƱdž!ƒ ƨƒþ Ü+ǏǏdž!ƒ þǴǏkpƒ ÜLJƒĂþƵ ǐ þƒþ ƨǏǴLj .122 ƒ

(2) - Ü2008 ÜLJþƨŬƒ LJǴdžƵ ÜyƱƨ‡Ăk!ƒĂ ƨTLjǐ! Cƒƨλǫ ÜýdžƵ!ƒ KǴǒþǴǏkpƒ ÜLJŭηƵ LJǒǏƱ ƨĂk‡þ!ƒ Ü+pǴƱ þdƶƱdž ƨĂk‡þ!ƒ .19 ƒ

(3) - Ü5uǴǏ!ƒ yηƨdž!ƒ Σ5Lj .19 ƒ

.ǴŏƷƢơ ĂĐ ƒƢŏƞĐ LJǴǂ ǴƒĂǀ ýƤþ ǏǺƵ ýĂŤơ!ƒĂ ǸǴǴƞǴơ YǴȶŤǫ ƯƢƹȶ ýdžƶȶ LJǴǀǀǀ

ƨƛđŏ Dž! Ćþh!ƒ Ŏ5ƽ NJkĞŋĞŏkơƒ þ ỵ ýŋD LJdž ĞNjƨƤỵŏĂ NJkƑŏh Ŏ5 ƨƛđŏ LJD ýdžƶ!ƒ ýŭƤ LJdž LJĞỵLjŰƒ yŏƱkỵŏ NJơĞƽ‡ LJdž ƒþŋ ƨŏỵŏ!ƒ ĆŎT!ƒ Ůţ LJĞỵLjŰƒ Ɣỵ‡ŏ Dž!Ă Ü‡ŏơƱỵ IƨĂŢhĂ ƒƨþĞLj Ůţ NJkƑŏh Ŏ5 LJĞỵLjŰƒ ƨŏƨdž!ƒ

LJdžĞưk!ƒĂ ŎƵĞdžkŋŮƒ ýdžƶ!ƒ Ĭ!ţ ýŏdž!Ğ‡ Ğnjh Ĭ̈́ơkŏ LJĞ‡ Ŏk!ƒ Iþŏŋ!ƒ f ƑĞŢƤ!ƒ DžƨƨƨƨƨŏhƱ!ƒ yŏž Ĭ!ţ ŎƵĞdžŋ!ƒ ýdžƶ!ƒ Ĭ!ţ ýŏdž!ƒ NJƶ5þ þpĂ ‡ŏƨTḧ́! ýŏŢŮƒ ƨNjĂŋ!ƒ ĞnjƵĂdžŋdž Ŏ5 LJĂ‡k Ŏk!ƒĂ IþƵĞỵdž!ƒĂ Ѣ̈́PĂ NJkƨĞnjdž KƨNjþƨƒĂ Ğŏŋŏƨþk LJĞỵLjŰƒ ƔƨĞŋk KƨĂƱk þpĂ Ğưŏ‡ ‡ŏƵĞdžŋ IƨĂŢh ĆĞŏTŮƒ IIŏkdžŏ LJD yŏž NJƵƒƨŢ Dþh ƨŏỵƽk!ƒĂ ƲĞưŏŰƒ Ĭ!ţ ýŏdž!ƒĂ IĞ‡Ğơdž!ƒĂ IIŏdž!ƒ Ĭ̈́ƵĞ Iƨþl!ƒ IIŏkdžƒ ĞdžþLjƵĂ NJŋĞkLjţ ýƑĞỵĂ ƒRNjĂ NJŋĞkLjţ LJdž Ư ƑĞƽ!ƒ Ѣ̈́P!Ă ÜNJŏdžƵ ‡ŏŋĞkLjţ IþĞŏƨh ‡Ƒŏh!ƒ Ĭ̈́ƵĞ ljƨŏƛƽk þƒþƨƒĂ Ü‡ŏLjŭIƵ IƨĂŢh ‡ƶŏhƱ!ƒ NJ! ýĂŰƒ LJƱĂdž!ƒ Σŏỵƽk Ă ƨƒƨIkỵƒ Ĭ!ţ ljƨĂþh ăþD Ğdž

NJkŏ‡Tdž ýơĂ IþĂþơdž!ƒ NJkĞhƨƨ YĞhTţ LJdž Ĭ!ĂŰƒ ‡ŏPŏƨĞk!ƒ ƨĂŢƶ!ƒ Ŏ5 LJĞỵLjŰƒ LJ‡džk ‡IŏƨƱ!ƒ ljRnjhĂ Ĭ̈́ƵĞ ŎhĞŋŏţ ý‡Th ƨŏƛƽk̈́! NJkŏŋĞkLjţ IþĞŏƨĂ NJkƨĞnjdž ăĂkỵdžĂ LJĞỵLjŰƒ ýdžƶh ƱhkƨĞk Ŏk!ƒ ‡ŏþĞŢkpŮƒ Ŏhỵ̈́Lj LJƨƒĂk Ѣŏlơk LJdž LJŏơ!ƒ II!R þLjdž YĞƱkỵƒ NJLjţ ƨ‡R!Ğh ƨŏþŋ!ƒĂ NJơ!ĞŢ! NJh Dž‡ơk!ƒ ‡!ĂĞơdžĂ NJƱŏơdž Ĭ!ţ ăþD Ğdždž ‡ŏŋĞkLjŰƒ IþĞŏƨ ‡ŏ̈́džƵ ‡ƱỵƒĂh LJŏþŏƒƨkdž!ƒ LJĞ‡ỵ!ƒ þþƵ LJŏhĂ ‡ơĞkdž!ƒ ‡ŏƶŏhƱ!ƒ þƒĂdž!ƒ LJŏh LJƎ5 II!R Ĭ!ţ ‡5Ğưţ Ü‡ƶŏhƱ!ƒĂ LJĞỵLjŰƒ LJŏh ýƵĞƽk!ƒ ɑŏƨĞk Ŏ5 ƨŏh‡ ƨĞŋLjţ ƨhkƶŏ ĭR!ƒ ljƨdžƵ ýþƶdž IþĞŏƨ ICĞƽ‡ IþĞŏƨĂ ‡ŋkLjdž!ƒ ăĂI!ƒ ăĂkỵdž YĞƽkƨƒ Ĭ!ţ IƨĂƨơ!Ğh ăþD ШĞkLjŰƒ ĂdžLjĂ ýdžƶ!ƒ ‡ŏŋĞkLjţ IþĞŏƨ ‡ŋƨþ Ĭ!ţ ĞNjƒĂkỵdž YĞƽkƨƒĂ ýdžƶ!ƒ Džỵ̈́Ik IƨNjĞU ƨĂŏhk Ĭ!ĂŰƒ ‡ŋƨþ!Ğh KI5ƨƨ Ŏk!ƒĂ ýdžƶ!ƒ Ŏ5 LJĞỵLjŰƒ Ğŏdž‡Ă ĞŏƵĂLj ýdžƶ!ƒ Džŋơ IþĞŏƨĂ ĭ þĞŢkpŮƒĂ ŎŋĞkLjŰƒ DžþIk!ƒ LJŏh ‡pŭƶ!ƒ LJƎ5 ΣĞỵŰƒ ƒRNj Ĭ̈́ƵĞĂ Iƨŏh‡ Dỵ̈́Ğơ!ƒ ýdžĞƶ!ƒ ƨhkƶk ĞnjkþĞŏƨĂ ýdžƶ!ƒ ‡ŏŋĞkLjţ ăĂkỵdž LJD ĭD Ü‡ŏþƨƱ ‡pŭƵ ƨhkƶk ýdžƶ!ƒ ‡ŏŋĞkLjţ IþĞŏƨĂ .ĞNjƨĂƱk ‡ŏLjĞ‡džƎh Dž‡ơk!ƒĂ ‡ŏƨTh!ƒ ‡Ƒŏh!ƒ Ĭ̈́ƵĞ IƨƱŏỵ!ƒ ‡ŏ̈́džƵ KĞdžƨ̈́kỵdž Ѣ̈́P Ŏ5 þŏƶh þơ Ĭ!ţ

ƒNJĭƷ ɣƥkƊƊŽllƐ üƊŽƐNjɣllƐNj ƒNJƊŽNƞNJƷƊŽ ÛüƊŽɣllƐ ƷƐNjƨƈ :Ĭdƒƒkllƒ ƒ‡UƊŽllƐ

üƊŽɣllƐ ƷNjƨ ƐĭƥɣƬ :üNjŬƐ ƱƥƷllƐ

LJŏhu ƬŏƖLjk!ƒĂ LJnjdž!ƒĂ ƷƒGƱĂ!ƒ ĬllƵ ýdžz!ƒ ɣŏƨĂk LJƵ ýĂđƖdž!ƒ ƬĂƖ!ƒ ĂNj ýdžz!ƒ ƬĂƖ :ýĂŪƒ Ʒŏƨzĸ!ƒ LJdž ƭllđžGz!ƒ ĭƥŏŪƒ ĬllƵ ɣƥĂkdž!ƒ ɣllƱ!ƒ Džɳoƙu đhuLjk!ƒ LJ‡džŏ ƬĂƖ!ƒ ýŭP LJdžĂ Üƭo'Gkdž!ƒ ƷŏƱĂk!ƒ Kƒƨƒƨƥ LJnjdž!ƒ ɣƖo' ƭ!Gdžz!ƒ LJdž ƱGkdž!ƒ Ư'ƨz!ƒ ƨŏƥlk LJ‡džŏ ll!Ɽ‡Ă KGƒTLjdž!ƒĂ ýGdžƵŪƒ ɣGo'Ƙ ýhup LJdž ƭhuĂƷƨdž!ƒĂ ƭhuĂllƱdž!ƒ ýdžz!ƒ Kƒƨƒƨƥ NJŏ5 ƦPkk ĭƦ!ƒ LJG‡dž!ƒ ĂNj ƬĂƖ!ƒ LJƦ Üƭ5llkPdž!ƒ KGƘGƘkPŬƒĂ .ƥƒƨ5Ūƒ ýhup [1]

ɣƒGhu!ƒĂ Üýdžz!ƒ KGdžƥP! LJŏzƒGhu!ƒĂ LJŏƨkTdž!ƒ LJdž ý‡ NJŏ5 ɣdžkŋŏ ĭƦ!ƒ LJG‡dž!ƒ NJLjdhu Ʒƨzŏ :ŎLjGA!ƒ Ʒŏƨzĸ!ƒ ýdžz!ƒ ɣo'GƘĂ IdTLjdž!ƒ ɣo'GƘ ĂNj ĭƨkTdž!ƒĂ NJkGdžƥP ƨŏŋdk Ŏ5 ɣƷƨŏ ĭƦ!ƒ ýdžGz!ƒ ĂNj ƭ!Go'!ƒ ljƦNj Ŏ5 Üĭƨkdž!ƒĂ ɣƒGhu!ƒ ŎNj ýdžz!ƒ ƬĂƖ KGLjĂ‡dž LJƎ5 ƒƦnjhuĂ ýdžz!ƒ KGdžƥP ĬllƵ ýĂƘo'!ƒ Ŏ5 ɣƷƨŏ ĭƦ!ƒ ƭŏllđžƵ NJŏ5 Džĸĸĸĸĸ ĭƦ!ƒ ƨGƱŪƒ ĂNj ýdžz!ƒ ƬĂƖ OhuƘ ƭ5llkPdž!ƒ ýGƘkŬƒ ýƒGƖĂ Ŏ5 ƨĂƱk!ƒ ýĂƘo' ƥzhuĂ .Σ‡G5!ƒ ĂD Ʒ kGnj!ƒ ĂD KLjƨkLjŬG‡ ƭŏLjĂƨk‡!ƒ lƨnjŋD ĂD LJG‡dž ƨGƱŪƒ ƒƦNj LJG‡ CƒĂƖ ĭƥGƘkpŬƒ ýƥGhuk!ƒ [2]

ü Ʒ ƨƈ ĭƷ ɣƥkƊƊŽllƐ üƊŽƐNjɣllƐ :ĭdƒƒkllƒ ƱƥƷllƐ [3]

ýz!Ă ƭllđžGz!ƒ ƥŏ!ƒ ĬllƵ ɣllƱ!ƒĂ Ư'ƨz!ƒ Ŏ5 GƖGƖD ɣƘk ýdžƒĂƵ LJdž NJhu ƱŏoŏƱdž ý‡hu ýdžz!ƒ ƬĂƖ ƨλdkŏ :ŎNj ýdžƒĂz!ƒ ljƦNj DžNjD

ƥĂƥo'!ƒ DžƖƨ ƥƘp ƒƦNjĂ ƭllđžGz!ƒ ăĂl!ƒ NJŏ5 ƥƞƒĂkk Ŏk!ƒ LJ‡GdžŪGhu Ƭllzĸĸĸĸĸ :ƭŏ5ƒƨƷƞ ýdžƒĂƵ -D ý5‡k!ƒ ƭ!đƖdž Üýdžzll! ƭư'ƨGz!ƒ KGƖƖđdž!ƒ ƥƥĂdž Üýdžzll! LJ‡Ɩ ýλdž ýdžz!ƒ ƬĂƖ! ƭŏdžŏllƥŬƒ

.ɑ!ƒ ..... NJkƨƖDĂ ýdžGz!ƒ lGŏo'! ƱĂƨT!ƒ ýư'5D ƨŏ5Ăk! ƭŏƵGdžkŋŬƒ KGdžƥP!ƒĂ CƒĂŏŬGhu

DžɳoĂ ƭŏdž‡ ƥƥo'ŏ NJLjĂ‡! Ŏ5ƒƨƷdžŏƥ!ƒ ĂdžLj!Ghu ƨŏhu‡ ý‡Thu ýdžz!ƒ ƬĂƖ ƨλdkŏ :Ŏ5ƒƨƷdžŏƥ!ƒ ýdžGz!ƒ-ɣ Ŏk!ƒ ƭllđžGz!ƒ ăĂl!ƒ LJdž GŏlŏIo' GLjĂƨPdž ll!Ɽhu ý‡TkĂ ÜƬĂƖ!ƒ Ŏ5 GnjllđžƵ lĂl! ƭư'ƨGz!ƒ ƭllđžGz!ƒ ƥŏ!ƒ

---

[1] - الدكتور محمد طاقة، الدكتور حسين عجلان، اقتصاديات العمل، نفس المرجع السابق،ص 31.

[2]- مدحت القريشي، اقتصاديات العمل، الطبعة الأولى، دار وائل للنشر، الأردن، 2007، ص 21.

[3]- ناصر دادي عدوان، عبد الرحمن العايب، مرجع سبق ذكره، ص 60-62.

ISpGI!fĂ ýdžz!f LJl Ĭ!ǫ KŭŢĂ Ŏk!f ĭD łƱTLj!f łƑ5!Ghu GljNj ƧdžŪf Šŭzkŏ ÜKGlldž!f GnjŋGkoʻk KGŏ5Ă!f ýpzdž :łŏ!GK!f KfƧTdž!Ghu IjƧĂphu Ƨλdkŏ ĭR!f NJ!pzdžhu Ŏ5fƧǯdžŏp!f ĂdžLj!f ΣGIŏĂ NJŏŭZ łŏŭPfp!f GnjŏZĂLjhu IƧŋnj!f łŏzưĂ ÜŠŭƱ!fĂ ŬfĂƧ!f ýpzdž Ülhu ĂŢP!f ýpzdž ÜKfpŬĂ!fĂ .łŏŋƧGP!fĂ

łŏpGŢkpŬf łƧƧo!f Gnjŏ5 ţ zkLjk CGPƧ łŭoƧdž ĭpGŢkpŬf ƱGTLj!f ƧƧzŏ :ĭpGŢkpŬf ƱGTLj!f - K ƧŭkPdž Ŏ5 ƧŏUĂk!fĂ łGdžz!f pŏfƧk NJLjdžĂ ĭpGŢkpŬf ĂdžLj!fĂ JkGLj!f ăĂkldž Gnjŏ5 y5kƧŏĂ Ŏ5 KŬŭkPf Ĭ!ǫ ĭpdk łŏpGŢkpf KGdžƧdlu DžpGŢkk pp łŭoƧdž!f IjRNj LJD Ŭǫ łŏpGŢkpŬf KGZGƱI!f ƧGnjŋ!f Ƨŋzŏ LJD ŎzŏhƱ!f LJdž NJLj5 Ŏ!Gk!GhuĂ łŏŋƧGP!fĂ łŏŭPfp!f Ülŏpg ŢkpŬf KGLjƧfĂk!f ýdžz!f ŠĂl Ĭ!ǫ ýPpk Ŏk!f Ipŏpŋ!fĂ łŏ!Go!f łŭdžGz!f ĭpŏŪf ý‡ YGzŏklf ĬŭZ ĭpGŢkpŬf .ŎLjnjdž!fĂ Ŏdžŭz!f ýŏNjdk!f łŋƧp ĬŭZ ƧpĂkk Ŏk!f łŢGP!f KŬGo!f CGLjλklGhu łŏo LJdž ydžkŋdž!f pfƧ5D LJŏhu IpFGl!f KGpŭz!Ghu ýdžz!f ŠĂl Ƨλdkŏ :Ŏ5GIλ!fĂ ŎZGdžkŋŬf DžGULj!f - ł KGZGl f ŏŭIk ýλdž ýdžz!f Ipdž ĬŭZ Ƨŏλdk!f ÜIpFGl!f KGŏLjNjp!fĂ pŏ!GIk!fĂ KfpGz!f ÜKGŏ‡ĂŭĬ!f ĬŭZ łllādž!f Ƨhŋŏ pp Gdždž Üq!f.....pZGIk!f LJl f ŏŭIk Ülŏ‡ĂLjl!f łŭƱz!f pŏpdžk Ü łŏdžĂŏ!f ýdžz!f LJdž NJŏŭZ KLjG‡ ĭR!f ăĂkldž!f Σ5Lj ĬŭZ CGIhu!fĂ GnjƱGTLj ƧfƧIklf ĬŭZ łU5Godžŭ! Gnj!GdžZ IpGŏƧ pĂŋĂ łGo ŎƱ GdžD ÜŠĂl!f ŎƱ łoGkdž!f łŭdžGz!f ăĂI!f ĬŭZ YŭƱ!f y5Ƨŏl ĭR!f CŎT!f Üýhup ýhIŏ ĭR!f ŎZfƧƧ!f YGƱI!f ýλdž łŏZGdžkŋŬfĂ łŏlGŏl!f łŏoGLj!f LJdž łĂhIdž LJĂ‡k pp łzLjIdž łGƱhu ýλdž łŏdžĂ‡o!f KGZGƱI!f ŎƱ ĂD ÜłLjŏpdž!f Ĭ!ǫ ƧŏƧ!f LJdž IƧŋnj!f IƧNjGU LJdž po!f U'Ƨǯhu Gnjhu .GNjƧdžRk LJĂp łĂŭŏo!fĂ LJpdž!Ghu łƱlĂkdž!f łIhƱ!f pŏŏdk Ylŏ łdžGz!f KGdžpP!f ƱƧThu ýpD Ƨŏ!G‡khuĂ łllādžŭ! łŏŋGkLjŬf ICGƱ‡!f y5Ƨ Ŏ5 GŏŋĂ!ĂLj‡k!f DžNjGlk :ŎŋĂ!ĂLj‡k!f DžGULj!f - Ш pŏ!f ĬŭZ GŏhŭĬ Σ‡zLjŏ pp fpNj LJ‡!Ă Ülł łPkdž łŏŭoždž łŭdžGZ pŏ ýŭP LJdž Gnjŏ5 Dž‡oʻk!f Dżkŏ LJD Ŏ5 łŭdžGz!f ăĂI!f LJdž U'Ƨz!f Dżŋo Dż‡fƧk Ĭ!ǫ ĭpdŏ Gdždž ýdžGz!f ýodž łŭf ýoʻk łŏo łŭdžGz!f ăĂp YŭƱkŏ KŬŬf DżfpPklf LJD Rǫ łŭdžGz!f pŏ!f ĬŭZ YŭƱ!f ý‡ŏNj Ƨŏǯkŏ GnjhuŋĂdžhuĂ Üydžz!f ŠĂl .q!f.... łLjGŏł!f ýGdžZ ÜLJŏŏLjIk!f ÜLJŏlpLjnjdž!f ýλdž łŏ!GZ IƧGnjdžĂ ICGƱ‡ KfR łŭdžGZ

- Ö5 łŭdžĞz!ƒ ăĂl!ƒ Ö5 Ư ƧƵz!ƒ Ĭ ŭŻ ÖĻjöĂ‡k!ƒĂ ĭ ĂĥƧk!ƒ DžĞŬĻj!ƒ Ƨλđö :ÖĻjöĂ‡k!ƒĂ ĭ ĂĥƧk!ƒ DžĞŬĻj!ƒ

Ğnjö!ǫ ƥĻj ǁk KĞǁǁđdžĂ KĞƑöNj łŻĂdžηdž LJdž ý‡TköĂ Ülöƨö‡!ƒĂ łödž‡!ƒ łöơĞĻj!ƒ LJdž ýdžz!ƒ ŧĂǁ ÜKĞzdžĞη!ƒĂ LJöĂ‡k!ƒ ƨ‡ƒƧdž ÜƥNjĞzdž!ƒĂ KĞöĂĻjĞλ!ƒ ÜDžöŭzk!ƒ ΣƧƒƥdž : ý‡T Ö5 DžĞz!ƒ LJöĂ‡k!ƒ DžĞnjdž KĞǁǁđdž!ƒ łĥƐƧ ƒĂĥŭö Ö‡! KĞŢ ŢPk!ƒ Ƨ ŭkPdž Ö5 ƥƒ25Ūƒ ýöNjƕkĂ LJöĂ‡kĥ DžĞŬĻj!ƒ ƒRNj Ơdžǁö

CƒƥD łö!Ğz5 LJĞdžư! ýöNjƕk!ƒĂ ICĞƨ‡!Ğĥ ĞǁĞǁD ŧŭzkk ĞƱĂƧT Ư Ƨƨk Ök!ƒ ýdžz!ƒ Ɣ ŢĞĻjdž! łư ƧĞz!ƒ

.ĞnjköƥĂ ƥƧdž LJöǁơk Ö!Ğk!ĞĥĂ łöĻjnjdž!ƒ IƧĥP!ƒ ýλdž ŰĞkĻjÚƒ ýdžƒĂŻ

Ö5 IƧöĥ‡ IƥĞöƨ ƥĂηĂ Üýdžz!ƒ ŧĂǁ KĞĥŭƱƱkdž! Ödžöŭzk!ƒ ý‡öNj!ƒ łdžƑŭdž DžƥŻ ĂNj ƨƑƒƨη!ƒ Ö5 Uơŭö ĞdžĂ łηökĻj ƔĞĥT!ƒ LJdž ƨöĥ‡ Cƨη ƔŻĂkǁk Ök!ƒ ÜLJöĂ‡k!ƒ ƨ‡ƒƧdžĂ ƥNjĞzdž!ƒ ÜKĞzdžĞη!ƒ Öηö‡P Ư ƧŻ łöĻjĞ‡džǫ ƥöIk Ök!ƒ ƱĂƧT!ƒ Ɣĥǁĥ ĞnjIöIơk Ɣz Ţö NJĻJ5 ýdžŻ Ư ĂƧŻ Kdžƥp LJǫ Ĭ kơĂ ÜÖǁƧƥdž!ƒ Ɣ‡ǁkŭ!

5 ùĥ ĞnjƱǁĂkdž Ö5 ƥƥơk Ök!ƒĂ KĞǁǁđdž!ƒ ĞnjưƧ5k Ök!ƒ IƧĥP!ƒÜłöĻjƱĂ!ƒ łdžƥP!ƒ CƒƥD ýλdž ýöǯTk!ƒ

.ǫ!ƒ.... KƒĂĻjǁ

üDŽƴƷ ƒ ƥƴNj üDŽƴƷ Ă‡Y ƒ‡UƴƷ :KƷƦƦƷ ƒ‡UƴDŽƴƷ

üDŽƴƷ Ă‡Y ƒ‡UƴƷ: üNjŬƐ ƱƥƢƷ

ƴĂƷƱdž!ƒ ƫƱƢTƷ!ƒ ƥĂnjƞ!ƒ ƫƱdž‡ LJƵ IƢǶƷƵ ĂNj ýdžƵ!ƒ ŤƷƵ ƴƷƱ!ƒ :**üDŽƴƷ Ă‡Y ƒ‡UƴƷ ƐŤƥƴƫ1 -** ƫƱƷNjŬƒ DžnjƱƥ! Ƣ5Ăkk LJƱƦ!ƒ LJƱƷdžǶƵ!ƒ ŤƷƵ ƴƷƱ!ǶƷ NJLjƵ ƢƷƵƱƥĂ .LJƱƵdž ƢƞD ýƷǶIdž ýdžƵ!ƒ ƴǶƠŤD ýƷƷp LJdž NJƱ5 ýdžƵƱ ŤƦ!ƒ ƱǶTLj!ƒ YĂLj! Ƭ5Ă ǶnjkǶLjĂ‡dž ƥƥƠkk ŐƦ!ƒ ƫƱƞǶkLjŬƒ KƒƥƠĂ!ƒ ýƷp LJdž ƴĂƷƱdž!ƒ ƥnjƞ!ƒ DžƱƥIk! IƥFǶ!ƒ ƫƱƞǶkLjŬƒ KǶƱĂk!dž!ƒĂ ƫƱdžƱULjk!ƒ KƒǶƒƢƞŬǶƷ IjƢĂƥƷ ƢƷdkƱ ŤƦ!ƒĂ yƷkdž!ƒ ŐLj5!ƒĂ ŐLjIk!ƒ ƴĂƷ!ƒŬƒĂ ƒRƷ ƫƱP!ƒ Ő5 IƢƢIdž!ƒ ƱǶkLjŬƒ Ƣƒ ƥNjŬ ǶI5Ă ƥƥƠkƱ ýdžƵ!ƒ ŤƷƵ ŐƷƵ5!ƒ ƴƷƱ!ƒ LJdƷ ýĂI!ƒ LJ‡džƱ NJƱƷƵĂ [1].KǶdžƥP!ƒĂ yƷ!ƒ ŤƷƵ ŐƷƷIk!dž!ƒ ƴƷƱ!ƒ ŤƷƵ ƒCǶLjƷĂ ƱƱPdž!ƒ ƱǶkLjŬƒ ƴĂƷ!D yƷkk ƫ!Ăƥ!ƒ KLjǶ‡ ƫƞƢƥ ŐNj ƫƱLjǶƷ!ƒĂ ýƷ!ƒŬƒ Ť!ƒ ƢƥƠLjƱ ýǶdžƵ!ƒ ƴƷƱ ŤƠLjdž LJƒ Ť!ĂŬƒ :LJƱkƱŤǶP ýdžƵ!ƒ ŤƷƵ ƴƷƱƷ! LJƒ ƥƒƢ ǶdžƷ‡ Ư5PLjƱ LJƱƷĂƴƷdž!ƒ ýǶdžƵ!ƒ ƥƥƵ LJD ǶdžĂƷƵdžĂ ƢĂƞŬƒ Ő5 ƫƷŤǶƠ!ƒ KƒƢƱƱƷ! ƴƷƱ!ƒ ƫƷǶƞkƒ ƫƷǶƞkƒŬƒ ƫƞƢƥ! LJƵ5 ƒRnj!Ă ăƢPD KŬǶƠ Ő5 NJLjdž Ƣƫ‡D Ư5PLjŬƒ ƒRNj LJĂ‡ƱƱ KŬǶƠ!ƒ Ư‡ƷƷ Ő5 ƢƞŬƒ ŤǶP ƫƱdžNjD .[2]

ŤƷƵ ŐLjƱĂ!ƒ ƥǶŤkpŬƒ IƢƥp ýƫdžƱ Ő!ǶdžƞŬƒ ăĂkƒdž!ƒ ŤƷƵ ƫƱdžǶƵ!ƒ ŤƥƱŬƒ ŤƷƵ ƴƷƱ!ƒ LJD :**ƥƢƷ !NjNJƢDŽNj** ýǶdžƵŬƒ ƴǶƠŤŬ ƫƱƥƢ5!ƒ KǶƷƱƱ ýƱdžƞk ll!R ŐLjƵƱƱ LJƱƷdž ŐIƱIƠ ƢƞD ƥLjƵ ƫƱdžǶƵ!ƒ ŤƥƱŬƒ ƢƱŐĂk ƥLjƵ ýdžƵ!ƒ ƴƠǶŤ ƫ‡ƢƢ Σ‡ƵƱ (ŤƥƢ5!ƒ ƴƷƱ!ƒ) ýdžƵ!ƒ ƴƠǶŤ ƢŐLj ƫnjƞĂ LJdž ýdžƵ!ƒ ŤƷƵ ƴƷƱ!ƒĂ LJƵ5 NJƱƷƵĂ ƫkƷǶ ăƢPŬƒ ýdžƒĂƵ!ƒ CǶIƷ ýdž LJƱƷdž LJǶ‡džĂ ƫLjƱƷdž ƫƱLjdžƢ IƢk5 Ő5Ă LJƱƷdž ŐIƱIƠ ƢƞD ƴƷƱ!ƒ LJdž Ƭ‡kTdž ƴƷƱ ĂNj ýdžƵ!ƒ ŤƷƵ ƴƷƱ!ƒĂ ýdžƵ!ƒ LJdž ƫƷĂƷƱdž!ƒ ƫdž‡!ƒ ƥƥƠƱ ŤƦ!ƒ ĂNj ýdžƵ!ƒ ƴƠǶŤ Ő5 DžnjdžƒƥPk!ƒ Ư‡Ƣ! ýǶdžƵ!ƒ ƢƞƷk!ƒ ýdžƵ!ƒ ƴƠǶŤ LJDĂ ýdžǶƵ!ƒ ǶnjƞkLjƱ ŐƦ!ƒ KǶdžƥP!ƒĂ yƷ!ƒ ŤƷƵ [3].NJkƒR ƥƠƫ ýdžƵ!ƒ ƴƷƱƱ ŬĂ KǶdžƥP!ƒĂ yƷ!ƒ ƱǶkLjƵ

ƫƷĂƷƱdž!ƒ ýdžƵ!ƒ ƫdž‡ LJƱƫ ƫpŬƵ!ƒ LJD ŤƷƵ ýdžƵ!ƒ ŤƷƵ (law of demande) ƴƷƱ!ƒ LJĂLjǶp ƒ LjƱ ýdžƒĂƵ!ƒ KǶƫƷ Ư‡ƢƦƵƒ yƷdž ŐIƱIƠ!ƒ ƢƞŬƒ ăĂkƒdž ƥƒƥƢƵƒ ǶdžƷ‡ ŤD Ü‡ƱƱ‡Ƶ ƫpŬƵ ŐIƱIƠ!ƒ ƢƞŬƒ ýƥƵdžĂ ýdžƵ!ƒ ŤƷƵ ƴƷƱ!ƒĂ OƱƠƠ Σ‡Ƶ!ƒĂ ýdžƵ!ƒ LJdž ƫƷĂƷƱdž!ƒ ƫdž‡!ƒ KƷƠƵƱƱ ǶdžƷ‡ Ü‡pŬƵ!ƒ KƒƵ ăƢPŬƒ

---

[1] - ƒ ljƢ‡Ƶ Ƭ!ƱƱ yƞƢdž ÜLJƱƠ LJŬƞƵ LJƱƱƠĂ ƫpǶƱ ƥƷƠdž - .49

[2] - مدحت القريش، اقتصاديات العمل، مرجع سبق ذكره ص 31.

[3] - نفس المرجع، نفس الصفحة.

ýǴdžzǶ! łǒþơ!ƒ łǒŋǴkĻÚƒ ǏǶǴZĂ łnjŋ LJdž ÖlǒIơ!ƒ ƧŋŪƒ ǏǶǴZ þdžǩzǒ (ýdžz!ƒ ǴǴơǦ ýhp LJdž) (1) .MPL ùh ƧǴǦǩPǴu ƧƧzǩ Ökǩ!ƒĂ ăƧPD łnjŋ LJdž (Marginal productivity of the worker)

- **:üDŽ‖ε Ă‡Y ƒ‡Ư‖ε I εąąΘDŽ: FĭdžFk** (1)

:ýdžƒĂz!ƒ ljŘNj DžNjDĂ ƧĂŋŪƒ ăþZ ýdžz!ƒ ǏǶǴZ ǴǶƱ!ƒ Ö5 Ƨλǎk Ökǩ!ƒ ýdžƒĂz!ƒ LJdž þǒþz!ƒ ǁ!ǴĻNj

1. **(growth role of economic) ăąFǦłsŰε NjDŽǶ‖ε üDŽFyDŽ**: IþǴǒƧ!ƒ ÖĻjzǒ ǐ þǴǦkpŰƒ ĂdžĻj!ƒ LJǫ

.þǶhu!ƒ Ö5 łŋkĻjdž!ƒ KǴdžþP!ƒĂ yǶǦ!ƒ łǒdž‡ Ö5 łǶǦǴơ!ƒ IþǴǒƧ!ƒ ǐD Ö!ǴdžŋŰƒ ÖdžĂI!ƒ ƝkǴĻj!ƒ Ö5 łIIơdž!ƒ ǴǶƱ!ƒ IþǴǒƧ LJǫ .OǒơǦ Σ‡z!ƒĂ ýdžz!ƒ ǏǶǴZ ǴǶƱ!ƒ þƒƧ GdžǶ‡ ǐ þǴǦkpŰƒ ĂdžĻj!ƒ ýþzdž yƷkƧƒ GdžǶ‡5 łŋǒkĻj þƒþƧkĂ LJǒdžǒ!ƒ Ǐ!ǫ ýdžz!ƒ ǏǶǴZ ǴǶƱ!ƒ ǏơĻjdž ǁǒƧơk ǏǶǴZ ýdžzk ł!Ǵơ!ƒ ljŘNj Ö5 ýdžz!ƒ ǏǶǴZ .ýdžz!ƒ LJdž łhĂǶƱdž!ƒ łǒdž‡!ƒ ǁǶk!

2. **(investment) þFDŽǩłƧŰε**: þǶhu!ƒ Ö5 KƒƧǴdžλkǦŰƒ Džŋơ þƒþƧƒ GdžǶ‡ ýdžz!ƒ ǏǶǴZ ǴǶƱ!ƒ þƒþƧǒ ǐ þǴǦkpŰƒ ĂdžĻj!ƒ ýþzdž Ö5 ƱǴkĻjŰƒ IþǴǒƧ ǐD ƱǴkĻjŰƒ IþǴǒƧ Ǐ!ǫ ǐ þǎk ƧǴdžλkǦŰƒ IþǴǒƧ LJD łơơ łǶdžǴz!ƒ ǐ þǒŪƒ ǏǶǴZ ǴǶƱ!ƒ Ö5 IþǴǒƧ Ö!Ǵk!ǴhuĂ.

3. **(technical prograss) ǏƱNjǁNjdžI łε þNjƯłε**: ǴhuǦǦ Ƨλǎǒ LJD LJ‡džǒ ÖŋĂ!ĂĻj‡k!ƒ ƧĂƱk!ƒ LJǫ ƧĂƱk!ƒ LJǴ‡ ƒŘƐ5 ƧIơkdž!ƒ ƧĂƱk!ƒ YĂĻj ǴǦơ ǁ!ŘĂ łǶdžǴz!ƒ ǐ þǒŪƒ ǏǶǴZ ǴǶƱ!ƒ ǏǶǴZ ǴhuǴŋǒǫ ĂD Ǐ!ǫ ǐ þǎǒ ƒŘnj5 łǒŋǴkĻjŰƒ łǒǶdžz!ƒ Ö5 ýǴdž ΣD2 łsǒλ‡ ǴǒŋĂ!ĂĻj‡k DžƒþPkǦƒ Ǐ!ǫ ǐ Řǎǒ ÖŋĂ!ĂĻj‡k!ƒ ǏǶǴZ ǴǶƱ!ƒ ƯƷPĻjǒ Ö!Ǵk!ǴhuĂ łǒŋǴkĻjŰƒ łǒǶdžz!ƒ Ö5 ýdžz!ƒ ƧǦĻjZ ýơdž ýǴdž!ƒ ΣD2 ƧǦĻjZ ýŭơǫ IþǴǒƧ Ǐ!ǫ ǐ þǎǒ NJĻƐ5 ýdžz!ƒ Ƨǒλ‡ YĂĻj!ƒ LJdž ÖŋĂ!ĂĻj‡k!ƒ ƧĂƱk!ƒ LJĂ‡ǒ GdžþĻjZ OǒơǦ Σ‡z!ƒĂ ýdžz!ƒ .LJǒzdž ÖŋĂ!ĂĻj‡k ăĂkǦdž LJZ Ƨhzǒ ÖŋǴkĻjǫ ǴĂǶǦD ý‡ LJǫ Üýdžz!ƒ ǏǶǴZ ǴǶƱ!ƒ

4. **:ąYƒłłε** ǁƧkh DžĂIǒ łǶdžǴz!ƒ ăĂI!ƒ LJdž ƒƷƧŋ LJD ÖĻjzǒ þZǴIk!ƒ Ăơ!ĻJ LJǒǶdžǴz!ƒ LJdž þƒþZD NJŋĂk LJǫ ǁ!ŘĂ łǶdžǴz!ƒ ǐ þǒŪƒ ǏǶǴZ ǴǶƱ!ƒ IþǴǒƧ Ǐ!ǫ ǐ Řǎǒ ǐ Ř!ƒ ƧdžŪƒ łĻjǒzdž LJǦ Ǐ!ǫ ýǦǒ ǴdžĻjǒơ ýdžz!ƒ þþzh łǶdžǴz!ƒ ǐ þǒŪƒ ǏǶǴZ ǐĂĻjǦ!ƒ ǴǶƱ!ƒ Džŋơ Ƨλǎkǒ ýǴơ!ƒ łzǒhƱhĂ .LJǒþZǴIkdž!ƒ þþZ ƧþIh LJǒþZǴIkdž!ƒ þþZ LJƒĂ .LJǒþZǴIkdž!ƒ ýǴdžz!ƒ ýơdž ýŭơŰƒ ýŋD LJdž ǁ!ŘĂ łĻjǒzdž!ƒ IƧks!ƒ Ö5 LJǒþZǴIkdž!ƒ Dž‡ơk Ökǩ!ƒ łdžUĻjŪƒĂ LJǒĻjƒĂI!ƒ ǏǶǴZ þdžǩzǒ (ýdžz!ƒ ǏǶǴZ ǴǶƱ!ƒ Ö5 IþǴǒƧ!ƒ Ö!Ǵk!ǴhuĂ) łĻjǒzdž!ƒ IƧks!ƒ Ö5 ǐ þǒŪƒ ǏǶǴZ ǴǶƱ!ƒ LJƐ5 łĻjǦ 60 Ǐ!ǫ ŭλdž łĻjǦ 65 LJdž þZǴIk!ƒ LJǦ Ư ǒ5Pk þĻjz5 .þZǴIk!ƒ LJǦ

(1) - نفس المرجع السابق، ص 32.

(1) - Ökǒþơ KǴǒþơǦkpƒ ÜÖTǒƧI!ƒ ÜýdžZ!ƒ ŋƧdž łhǦ ƒ ƒ ÜljƧ‡R 53 -47

ÿďž (ƧĞ]ľ!ƒ Ľ!ę ĂĐ) LJľďžľ!ƒ Ľ!ę ýďžž!ƒ ĽďŽ ÿďŽľ!ƒ ĽLjľLjďž]]ƧľĞľĂ .ľľľŤ Ť‡ž!ƒĂ ƥƒƥƧľ ŤďďĞž!ƒ .ƥŽĞ]Ğk!ƒ LJ] (YĞ5kƧƒ ĂĐ) ŤĞ5ŤLjƒ

]]ƧľĞĂ ŤďďĞž!ƒ ĽƥľŪƒ ĽďŽ ÿďŽľ!ƒ ƥƒƥƧƒ ĞďžďŽ‡ LJľďďĞž!ƒ LJľhu KĞľ5Ă!ƒ KƥƒƥƧƒ ĞďžďŽ‡ **:]ƒĽĽ3Nj]]Ɛ** .5

ďž]]LjkĂ .ýďžž!ƒ LJďž ŤhĂďŽľďž!ƒ Ťľďž‡!ƒ Ľ5]ƥĞľƧ Ľ!ę ĽŘďľ Ğďžďž LJľďžľ!ƒ Ľ!ę ýďžž!ƒ ĽďŽ ÿďŽľ!ƒ ĽLjľLjďž .ăƧŤĐ ÿĞh]Ū KĞľ5Ă ĂĐ ýďžž!ƒ Ľ5 Ť ƥƒĂľ!ƒ ĆƒƧη LJďž KĞľ5Ă!ƒ

LJďž LJľžďž ƥƥŽ Ž ľUĂkh ýďžž!ƒ ÿĞľŤĐ ďžƧďk Ľk!ƒ LJľLjƒĂ]!ƒ Ť'žh]]ĞLjNj **:hďŽŤďŽŤƐNj DžŤďƐNjƧ]]Ɛ** .6

Ťďďžľďę Ă Ť5ƒƧƷη ƧŤĞLjďž Ă Ť Ljľžďž ƧƒƧŽĐ LJďž f ĞŤĐ ýλďž Ť Ljľžďž KĞƒ5 LJďž Ťďďžž!ƒ ăĂ]!ƒ ƥƥ KĞƒ5!ƒ ljŘNj LJďž ýďžž!ƒ ĽďŽ ÿďŽľ!ƒ LJ35]]!Ř! ÿLjĞηŪƒ LJľLjŤƒĂďž!ƒĂ LJľƥĂžďž!ƒ LJďž Ă Ť Ljľžďž

ĞI5Ă ƥƒƥƧľ

ŤIŤLjďž Ľ5 Ğnj! yLjŤďž Ť'ksh DžĂIk LJĐ Ť Ljľžďž IďTLjďž ĽďŽ ŤƒƧkTŤĞ‡ IƧƥĞŤ!ƒ ŤďžULjŪƒĂ LJľLjƒĂ]ľ! .ƒŘ‡NjĂ ŤIŤLjďž!ƒ ĆĞLjhĐ LJďž Ť Ljľžďž Ťh]Lj Ž ľUĂk Ă Ť Ljľžďž

ľďŽy]]Ɛ f ƥY: Ľďƒk]]Ɛ Ťƥ2]]Ɛ

:ľďŽy]]Ɛ f ƥY ƐĽƥyŤ-1

Ƨľ3kľ NJLjĐ Ť ľơ ŤĂ]!ƒ Ľ5 ƥƒĞ] ĽIľIơ Ƨη Đ ýhĞIďžh KĞŽĂƧTďžľ! Ğnjďžľƥ]k ƥƒƧ5Ūƒ ýhIľ Ľk!ƒ ýďžž!ƒ Ťľďž‡ LJę LJľďžľďž!ƒ ƥƥŽ LJďžŤ'kľ ýďžž!ƒ ŤƧŽ DžĂnjďž LJę .ĽIľIơ!ƒ ƧηŪƒ KƒƧľ3k yďž Ťľƥ‡Ť Ť'h ýďžž!ƒ ŤƧŽ ýďžž!ƒ KĞŽĞ] YĂďžηďž ĂNj Ťƥƥ Ƨλ‡Ūƒ Ž ľƧŽk!ƒĂ LJľžďž Ƨη Đ ĆĞI! ýďžž!ƒ LJďž DžnjkĞďžƥP ŤƧŽ Ľ5 LJľhƐƒƧ!ƒ ĆĞIh yďž Ťľžďž ŤľďžƧ IƧk5 ýŭŤPĂ LJľžďž Ƨη Đ ĆĞI! ŴĞkLjŰƒ ŤƒƧƐŪ Ğnjďžľƥ]k Ľ5 LJĂďžĞž!ƒ ƳƐƧľ Ľk!ƒ .Ťkh ĞƧŤŪƒ ýďžƒĂž!ƒ [1]

IƧk5 ýŭŤP ýďžžľ! ƥžk]ďž!ƒ ĂĐ ŭž5 ŤĂƧžďž!ƒ ƥnjη!Ğh Ťľďžkďž!ƒ Ťľďžž!ƒ ŤƥľŪƒ ƥƥŽ NJLjĐh :**FŤŤĞ ƐƥyŤNj**

65 Ť!ę15) LJľh DžNjƧĞďžŽĐ ĂƒƧkk LJľR!ƒ LJĞ‡]ľ! Ľľ‡!ƒ YĂďžηďž!ƒ LJďž ĆƧη!ƒ]]!Ř ýλďžľ ĂNjĂ Ť Ljľžďž Ťľ LjďžƧ Ă Đ KĞNjĞž!ƒ ÿh]h ýďžž!ƒ LJŽ LJľƧηĞž!ƒ ƥĞžhk]ƒ ƥžh Ťľ ƧŤh!ƒ IĂ]!ƒ Ă Đ ýĞž5!ƒ LJĞ‡]!Ğh Ť'ďž]ľĂ (Ť Ljƒ] Ť Ljƒ] 65 LJŽ ƥľƧk Ă Đ Ť Ljƒ] 15 LJŽ DžNjƧĞďžŽĐ ýIk LJľR!ƒ f ĞŤĐ]]!Ř‡Ă ÜNJh DžĞľ!ƒ ŤĂžk Ľk!ƒ KĞhĞŤŪƒ .ýĞž5 Ƨľ3!ƒ LJĞ‡]!Ğh Ť'ďž]!ƒ ƒŘNj Ť'ďž]ľĂ Ť ƥĞŤkƒ ŤĞŤLj Ť'ah LJĂďžĂIľ ŪĂ [2]

---

[1] - f Ü ljƧ‡Ř Ťh]ľ yηƧďžÜýďžž!ƒ KĞľƥĞŤkƒÜ ĽŤľƧI!ƒ Kơƥďž .77

[2] - f ljƧ‡Ř Ťh]ľ yηƧďžÜ LJ]ơ LJŭηŽ LJľ]ơĂ Ťƥ‡Ť ƥďơơďž .47

:ýõƱkǀõĂ ƴƹƨõ Õk!ƒ ƫzǀǀ!ƒ LJdž ƫ5ǀǀkƤdž!ƒ KǴõdž‡!ƒ YĂdžǀdž NǀLjdžƫ Ư ƨz!ƒ ƨõƨzǵk LJ‡džõ

(1).Iƥƥơdž ƫõLjdžƨ Iƨk5 ýǔƤ II!ŘĂ ƫ5ǀǀkƤdž!ƒ ƨǴzǀǀŨƒ ƥLjƵ ǴnjzõƫĂ ǴnjƱơƨƵ ǀNkLjdž!ƒ

- ü DžƳ ƒ ƥY DžNjdžF5:

ăĂkǀdž ydž ƥƒƥƨk ǴnjdžõƥIk Õ5 ƥƒƨ5Ũƒ ƴƹƨõ Õk!ƒ ýdžz!ƒ KǴõdž‡ LJD ǀǀƵ ýdžz!ƒ Ư ƨƵ LJĂLjǴp ƒ Ljõ IƥǴõƨ ǀD LJƎ5 ƨǀŨƒ LJdž LJõzdž ƥơ ƥzƫĂ ƫõƑǴLjƛkǀŨƒ KŨǴơ!ƒ Õ5 IƨǀŨƒ LJdž LJõzdž ƥơ ǀ!ǫ LJ‡!Ă ƨǀŨƒ ƫ!Ǵơ!ƒ Õ5 ƫpŭz!ƒ LJD ǀD Ǵnjdžõƥlk Õ5 ýǴdžz!ƒ ƴƹƨõ Õk!ƒ ýdžz!ƒ KǴõdž‡ Ư ǴƱƤLjƒ ǀ!ǫ ǀƥdk ƨǀŨƒ Õ5 ƫõǀ‡Ƶ OƫǀƵk ƫpŭz!ƒ LJƎ5 ƫõƑǴLjƛkǀŨƒ ƫ!Ǵơ!ƒ Õ5 ǴdžD . Ư ƨz!ƒ ƫõdž‡ LJõƫĂ ƨǀŨƒ LJõƫ ƫõƥƨƱ ƫõƥǴõkƵŨƒ ýõơƱk ǀ!ƒ ýõdžõ ƥp ýƤƥ!ƒ LJdž LJõzdž ăĂkǀdž ƥzƫ ýdžǴz!ƒ LJŨ II!Ř ýdžz!ƒ LJdž Ư ƨz!ƒ ƫõdž‡Ă ƨǀŨƒ LJõƫ

(2).ýdžz!ƒ ǀǀƵ ƫơƒƨ!ƒ

r_0= f(w/p)

ƫIkTdž r_0/ (w/p) 0

.ýdžz!ƒ Ư ƨƵ r_0 LJD ƫ õơ

.ÕIõIơ!ƒ ƨǀŨƒ w/p

2- ü DžƳ ƒ ƥY I ƐƥƥƱDž: (3)

LJD ydƱkǀLj ƫõƵǴdžkǀƒ ăƨƤDĂ ƫõƥǴǀkƥƒ KƒƨõƷkdž ǴnjLjdž ýdžƒĂz!ƒ LJdž ƫƵĂdžǀdžƫ ýdžz!ƒ Ư ƨƵ ƨƛdkõ

:Õ!Ǵk!Ǵƫ ǴNjƨǀĂLj

1. **ƫ!ƱƱ :LjƫƱƱljNj DžFƨƱƱ** Õ5 Σ‡zLjõ ydžkǀdž ǀD Õ5 LJǴ‡ǀ!ƒ ƫ5Ǵƛ‡ Ư ǴƱƤLjƒ ĂD YǴ5kƨƒ LJ II T Ů Dž ǀơ ƥơõ ǀR!ƒ ĂNj LJǴ‡ǀ!ƒ Dž ǀơ LJŨ Ü II!Ř ƫơǴkdž!ƒ ýdžz!ƒ KǴõdž‡ Õ5 ƒ ILj ĂD IƥǴõƨ ý‡T ýdžz!ƒ ƫĂǀ Õ5 ƫư ĂƨƵzdž!ƒ ƫǀǀdžǴz!ƒ ǀƥõŨƒ.

2. **ƥƱŬƱ:** YǴ5kƨǴ5 .DžǴƵ ǀǀƵĂƫ LJdžƛ!Ǵƫ ƒƥƨƱ ƨƛdkõ ƨƤƨ ƨǀLjƵ ĂD ƫzǀǀ ǀD Ư ƨz‡ ýdžz!ƒ Ư ƨƵ :ƥƱŬƱ . Ư ƨz!ƒ ƒŘNj LJdž ýǀǀõ ƨǀŨƒ Ư ǴƱƤLjƒ ǴdžLjõƫ ýdžz!ƒ Ư ƨƵ IƥǴõƨ ǀǀƵ yƫǀõ (ƨǀŨƒ) ýdžz!ƒ LJdžƛ

---

(1) - ƒ Ü IjƨƵ‡Ř ƨƫǀ yƫƨdžÜ ƴƨơĂƫƒ LJǴdžƛƵ .36

(2) - ƒ ÜIjƨƵ‡Ř ƨƫǀ yƫƨdžÜýdžz!ƒ KǴõƥǴǀkƥƒÜ Õǀõƨǀǀƒ ƫơƥdž 77-79

(3)- DžĂüz!ƒ ƥnjzdž ÜΣLjǴǀüǀ!ƒ IƥǴnjǀ ýõLj! ƫüdž‡dž IƨƵ‡Řdž Üýdžz!ƒ ƨĂǀ ǀüƵ IƨǴƫkü! ƫõdž!Ǵz!ƒ ƫdžÜLjdž!ƒ ǀ!ǫ DžǴdžƱơLjƒ KǴǀǴ‡zLjƒ ÜǴǴ5ǀ ǀƨĂƥĂƫ

(4) - ƒ ÜƨõdžÕzdžǴƫ!ƒ ƨ‡ƨdž!ƒ Üƫõ!Ǵdž ƒ ǀƤk Üƨõõǀƫƒ DžĂüƵĂ ƫõƨǴƫkƒĂ ƫõƥǴǀkƥŨƒ 2011-2012 Üƫüõdž .34

3. **:Ƶɛƥƨllɛ ɪɔNj ƥɯŭll hɢƨdllƒɢ qɛƥʒŬɛ ɪúĭŢƨɬ** (ýdžƶ!ƒ KɢƵɢ̣ ƥƥƵ) ýdžƶ!ƒ Ư ƨƵ ƨλƀkŏ ɢưŏD NJŭdžƵ ɪƥɢŏƨ ýhɢɪdž NJŏŭƵ ý Ţ ơŏ ĭ Ɽ!ƒ Ŏ5ɢưŰƒ ƨηŪƒ LJŏh ýưɢ5ŏ ƥ25 ý‡5 ÜƥƨƨŪƒ Kŭŏưɔkhu NJŭdžƵ ɬŏdž‡ ýŏŭɪk ƥljƵ NJh yɢkdžkŏ ĭ Ɽ!ƒ ʒƨƨ5!ƒ KƥĂ LJŏhĂ.

4. **:ɣqƥƨƨllɛ hĭŶƒDŽɬɯŰɛ ƨNjƥưllɛNj ɪɛqƒɣllɛ** Ĭ!ǫ yɢžkηdž LJdž KĂɢ5kk ýdžƒĂƶ!ƒ LJdž ɬƵĂdžηdž NJh ƥ Ţ ɪljĂ ɬ5ŭkPdž!ƒ LJƒƥŭh!ƒ Ŏ5 ýdžƶ!ƒ Ư ƨƵ ĬŭƵ ɢ5ŭkPdž ƒƨŏλƀk Σ ƨɢdžk Ŏ!ɢk!ɢhĂ ƨPɢ.

5. **:üDŽyllɛ ƥŢdžY ɪŰƒƨɬdžɛ** ýdžƶ!ƒ ƨẶ Ŏ5 ɬưĂƨƶdž!ƒ ɬŭdžɢƶ!ƒ ĭ ƥŏŪɢh ƥƥơkŏ ýdžƶ!ƒ Ư ƨƵ LJɢ‡ ƒƥǫ ĭ ƥŏŪɢ5 ɢnjŏ!ǫ ĂD ƥŭh!ƒ LJdž ɬŏηƨɢP lƨηNj ĭ ƀh ɢhɢηŏǫ ĂD ɢhụ̆ Ư ƨƶ!ƒ ƒƥNj ƨλƀkŏ LJD Ŏƶŏhƨ!ƒ LJdž5 ƨ Ţ ljƶ! Ŏŭ‡!ƒ Ư ƨƶ!ƒ lƥɢŏƨ Ĭ!ǫ ĭ Ɽđŏ Ŏ5ɢưǫ ýdžƵ Ư ƨƵ ýλdžk ƥŭh!ƒ Ĭ!ǫ ýlkljk Ŏk!ƒ ɬŭdžɢƶ!ƒ ýdžƶ!ƒ.

6. **:üDŽy‡ll hĭŶƒDŽɬɯŰɛ hƨ‡lɬllɛ** yɢžkηdž!ƒ ɢnjŭdžơkŏ Ŏk!ƒ CɢhƵŪƒĂ Kɢŏơưk!ƒ ý‡ Ŏ5 ɬ5ŭ‡k!ƒ ljɽNj ýλdžkk ɯɢkljŰƒ ɬŏŭdžƵ Ŏ5 llƒƨkTŭ! ɬơ!ɢ Ţ ɢnjŭƶηŏ ĭ Ɽ!ƒ ý‡T!ɢh ɬŭdžɢƶ!ƒ ăĂl!ƒ ƨŏnjηkĂ ƥƒƥƵǫ ýŏhƨ Ŏ5.

7. **:üƒDŽyllɛ ɪƒɢƒ‡ƨdž** ƥljƵ NJŭdžlk5 ɬẶ!ƒ Ŏ5 Ư Ăƨƶdž!ƒ ýdžƶ!ƒ Džηơ ĬŭƵ ƨŏλƀk!ƒ ɢnjljɢ‡dž‡h Kɢhɢlljɢ5 ɢNjƨƨp ɽPkkĂ ýdžƶ!ƒ KƒƥợĂ ĬŭƵ LJdžŏnjk Ŏnj5 .NJh Ɣ!ɢƱk ĭ Ɽ!ƒ ăĂḳdž!ƒ LJƵ ƨĂηŪƒ Ư ɢ5Pljƒƨpnjkƨdž!ƒ ƨηū! ɬhƨljɢhƥƒɢ̣!ƒ ƨηŪƒ ăĂḳdž Ɣ̣ơ NJưɔP ĂD Ư ƨƶ!ƒ lƥɢŏƨh.

ăɑƒ Ƭ ƭ5Ů ƥ I2 Ľ ʒ üDŽy Ľ 5Njƨ : Ľ dƒ F k Ľ KƱ GDŽ Ľ

ľ ƥG Ƭ kƥŮƒ ƨ ƭ5!ƒ Σ ƨƒƥdž ƨ ÜkƤdž Ǒ5 ýdžƨ!ƒ ƭǍ ǀ Ľ!ǫ ƭ ơhudž!ƒ ƒRNj Ǒ5 ƭƨƱkljǀ

:hľlľƨűl Ľ hƨƥɑDŽ Ľ :üNjŮ ƒ ƭƱDŽ Ľ

Džƥơ ƨhukƨǒǎ . ľ ƥG Ƭ kƥŮƒ ɑǒƨGk!ƒ Gnj5ƨƨ Ǒk!ƒ ƭǒƥG Ƭ kƥŮƒ Σ ƨƒƥdž!ƒ DžNjD ƥơD ƭǒ‡ǒǀŭ‡!ƒ ƭǀƨƥdž!ƒ ƨhukƨk ƨ!D ƥl!Ǎ Ü ľ ƥG Ƭ kƥŮƒ ýGɳdž!ƒ Ǒ5 ƭǒ‡ǒǀŭ‡!ƒ ƭǀƨƥdžÜ! Ǒlǒlơ!ƒ Σǀɑdž!ƒ (1790 -1723) ƭǒdžǀ ƭǒƒGnjLj!ƒ NJɳƒGkLj ƭǒơ LJdž ƥƨǒ Gdžhƨƨƨ

ăĂkǫdž Ư ƽƤhu ýĂƨk Ǵdž LJǴƵƨǫ ŧkpđdž ŧưƨǴƵ ŧ!ǴƱhu ŎNj đTljk þp ŧ!ǴƱhu ĭ D LJDĂ ÜþƨƒĂdžǔ! ýdžǴ‡!ƒ (3).ŧǔdžǴƵ!ƒ ŧIhƱ!ƒ ƨĂnD

IƨƵ!ƒ ljRNj LJD ĭ D ÜƨĂnŪƒ þŏŢƨ IƨƵ Ŏ5 IIŏǫǔ‡!ƒ þljƵ ƨĂnŪƒ ŧŏƨUlj ýλdžkk :pĭƨúIIIε qdŸ ÞNjШŬε

Ŏk!ƒĂ ÜKƒƨǴPþÚƒ LJdž þŏŢƨ!ƒ ƒRNj LJĂ‡kŏĂ .ƨnŪƒ NJljdž yƵþk ĭR!ƒ ýǴdž!ƒ ΣDƨ LJdž þŏŢƨ IIǴljNj LJD ŎljƵk NJlj‡!Ă ƨŏŢI!ƒ þdžŪƒ Ŏ5 KhǴλ LJĂ‡ŏ f ŢPdž!ƒ LJƎ5 NJŏǔƵĂ .KǴƵŏhudž!ƒĂ ŧIhǴǫ!ƒ KƒþƒƨŏÚƒ ĭǔƵ þdžkƵk þŏŢƨ þƒƨ ƒRǫ Ůǫ þŏƨŏ ŮĂ KhǴλ ýdžƵ!ƒ ĭǔƵ ǴǔƱ!ƒ LJD II!R ĭljƵdžĂ .ăƨPD ĭ!ǫ ŧljǫ LJdž þƒþƨŏ LJD LJ‡džŏ yƵkƨk LJD LJ‡džŏ Ů ƨĂnŪƒ LJƋhu yŏƨĂk!ƒ ŧŏƨUlj ǴoǴŢ ĂþƨǴ‡ŏƨ þ‡đŏĂ .ШǴkljú! f ŢPdž!ƒ ýǴdž!ƒ ΣDƨ ĭ!ǫ ŧhƨư NJnĂŏ ĂþƨǴ‡ŏƨ LJƎ5 ƒRnj!Ă ÜƨĂnŪƒ ǴǴǫo ĭǔƵ Ůǫ IþƒǴƵ!ƒ yƵkƨk ŮĂ IþƒǴƵ!ƒ ǴǴǫo ĭǔƵ Ůǫ NJŏǔƵ þþT ĭR!ƒ DƵǴUlj!ƒ ýưƵhu ĂD Ü‡ŏdžǫ Ǵnjhu CǴη Ŏk!ƒ ŧŏƵP!ƒ þŏ!ƒ ýưƵhu O!ǴŢdž!ƒ DƵǴnǫljƒ IƨƵ ŎƵǴljŢ!ƒ ŧoǔŢdž LJdž ý‡ yđž ƯƨŪƒ II!ǴdŽ ŧoǔŢdž ƯƨǴƵk O'ưĂ ĂþƨǴ‡ŏƨ LJǫ ýhu .ƱƒƨpĂŏƨŏƵ!ƒ (1).ýdžǴƵ!ƒ ŧoǔŢdžĂ

ĭǔƵ ŧŏdžǫ þ‡đŏĂ .ƨǴƵ‡!ƒ þơ ĂNj ýŏĂƱ!ƒ ăþdž!ƒ Ŏ5 ƨnū! ŎƵŏhƱ!ƒ ăĂkǫdž!ƒ LJD ŧŏdžǫ ƨhkƵƒ Ǵdž‡ LJĂ‡ŏĂ .KǴƵŏhudž!ƒĂ ŧIhǴǫ!ƒ KƒþƒƨŏÚƒ ĭǔƵ IþdžkƵdž!ƒ KƒƨǴPþÚƒ LJdž LJĂ‡kk Ŏk!ƒĂ ƨĂnŪƒ f ŢPdž IƨƵ ƨĂnŪƒ LJD IƨƵhu ŧŏdžǫ ƨƨPŏĂ ÜăƨPD ĭ!ǫ ŧljǫ LJdž þƒþƨŏ NJlj‡!Ă ƨŏŢI!ƒ þdžŪƒ Ŏ5 KhǴλ f ŢPdž!ƒ KŬþƵdž YǴƵkƨǴhu ǴĂoŢdž LJĂ‡ŏ ĂdžLjŏ ĭR!ƒ þǴŢkpŬǴ5 ÜĭþǴŢkpŬƒ ĂdžLjǔ! ŧdžǴƵ!ƒ ƨĂƨU!Ǵhu ƱhkƨK ýŏdžk LJǴ‡ǫ!ƒ DƵnoĂ ƨĂnŪƒ ăĂkǫdž LJŏhu ŧpŭƵ!ƒ ǴhǫhĂ Ü‡khǴλ ƨĂnŪƒ ĭIhk þĂ‡ƨ!ƒ KpĂ Ŏ5Ă .ƨĂnŪƒ ĂdžLj!ƒĂ ýǴdž!ƒ ΣDƨ Dž‡ƒƨk ŧŏdžNjD ĭǔƵ ŧŏdžǫ þ‡D þI5 ƒRnj!Ă .ƨǴƵ‡!ƒ ăĂkǫdž þljƵ ƨƒƨIkǫŬƒ ĭ!ǫ ƨĂnŪƒ (2). ĭ þǴŢkpŬƒ

ŧpŭƵ ƟǴhƨŪƒ yđž GnjkǴpŭƵ LJDĂ ÜƨǴƵ‡!ƒ ăĂkǫdž Ŏ5 ppoƙk ƨĂnŪƒ LJƎ5 ĂþƨǴ‡ŏƨ ĭ!ǫ ŧhǫlj!Ǵhu ǴdžD Ŏ5 ƟǴhƨŪƒ Ư ƽPljk ŧŏƒƒRƵ!ƒ þƒĂdž!ƒ ƨǴƵǫD YǴƵkƨŬ ŧnŏkLj ýǴdžƵ!ƒ ƨĂnD YǴƵkƨƒ þljƵ ŧŏo Üŧŏǫ‡Ƶ LJdž GnjdžUƵdž Ŏkdŏ Ŏk!ƒ ŧŏƵǴljŢ!ƒ KǴdžǴP!ƒ ƨǴƵǫD YǴƵkƨƒ ǴhǫhĂ II!R‡Ă ÜƨĂnŪƒ YǴƵkƨƒ ǴhǫhĂ ŧƵǴljŢ!ƒ (3).ŎƵƒƨƨ!ƒ YǴƱI!ƒ

---

(3) - ŧhǴǫ!ƒ yƞƨdž!ƒ Σƽlj f 101

(1)- مدحت القريشي، تطور الفكر الاقتصادي، الطبعة الأولى، دار وائل للنشر، الأردن 2008، ص 127-128.

(2) - ŧhǴǫ!ƒ yƞƨdž!ƒ Σƽlj f 145-146.

(3) - ŧhǴǫ!ƒ yƞƨdž!ƒ Σƽlj f 149.

Dznjkŏƨ∪Lj! GIhƱ ƥƥơŕkŏĂ ÜƨηŪƒ ĂNj ýdžz!ƒ LJdžλ LJDĂ Üy⃗l!ƒ ŎpGhu‡ łz⃗l ĂNj ýdžz!ƒ LJdhu llŏlŭ‡!ƒ ƥIkzŏ łdžƨŭ!ƒ ýdžz!ƒ KGŽGl ƥƥŽĂ Ülz⃗l!ƒ llk WGkLjÚ łdžƨŭ!ƒ ýdžz!ƒ KGŽGl ƥƥŽ ΣGlD Ĭ⃗Ž łdžŏI!ƒ Ŏ5 ýdžGz!ƒ IGŏơ U5ơ! łŏƨĂƨư!ƒ łŏƒfRƷ!ƒ ƥfĂdž!ƒ łŏdž‡ WGkLjÚ łdžƨŭ!ƒ KGŽGl!ƒ ŎNj ýdžz!ƒ łz⃗l WGkLjÚ ĂD ƨηŪƒ y5kƨŏ LJD LJ‡džŏ ŮĂ .ƨG5‡!ƒ ăĂklžu ƨƨzŏ Gdž ĂNjĂ ýdžz!ƒ Ŏ5 ƨƒƨdžklŮƒ LJdž NJLjŏ‡džkĂ Ül!Gdžz!ƒ Dznơ Džλ LJdžĂ LJG‡l!ƒ Dznơ ƥƒƥƨŏ ƨηŪƒ y5kƨƒ Ă! NJLjŪ ăĂklž!ƒ ƒRNj LJŽ łžŏĂƱ Iƥdž! Ư5PLjŏ Dznơ Ŏ!Gk!GhĂ LJG‡l!ƒ Dznơ f ⃗IkŏƨG5‡!ƒ ƥơ LJŽ ƨηŪƒ Ư5PLjƒ Ă!Ă ÜƨηŪƒ ll!R! Gzhk Ư5PLjŏĂ ĭƥŏƥơ!ƒ LJĂLjGI!Ghu Ŏdžl ll!R!Ă ŎzŏhƱ LJĂLjGIhu DžĂ‡ơdž ƨηŪƒ LJƎ5 NJŏ⃗ŽĂ .ƨηŪƒ y5kƨŏĂ Ül!Gdžz!ƒ [1].ƨĂηū!

f pGLjk LJĂLjGp Ĭ!ę łƨGưŮGhu WGkLjÚƒ łŏƨULj Ŏ5 łŏ‡ŏlŭ‡!ƒ łlƨƥdž!ƒ KdžkNjƒ: **pĭƨŭIIIƐ qŭŽY üDŽyIIIƐ hŭĭWJłŭŽa** LJę .ýdžz!ƒ WGkLję IƥGŏƨ ll!R‡Ă NJkŏŽĂLj LJŏlơkĂ WGkLjÚƒ Dznơ IƥGŏƨ Ŏ5 GNjƨλDĂ ýdžz!ƒ Dzŏl!k IƨNjGU! łŭz!ƒ ýλdž ljĂIhl LJŏR!ƒ LJŏƨ‡5dž!ƒ Ư zhu ƥLjŽ ýĂTD ƥĂηĂ Dz⊂ƨ łŏdžl Dzƥơ Dzlƒ ýdžơk ƥG‡k ýdžz!ƒ Dzŏl!k Iƨ‡5 IƥGŏƨ Ylhl łŏdžl yηƨD ƥpĂ ÜGnjkŏdžNjD CƒƥhuĂ GnjơƨT! ƨŏhu‡!ƒ NJdžGdžkNjƒ Ylhu ll!RĂ LJĂƥŭP LJhƒ Cƒƨơ ƨG‡khuŮƒ Ĭ⃗Ž NJkƨƥp ƨŏƨzkĂ Üýdžzl! ýdžGz!ƒ LJGIkę LJdž ýdžz!ƒ Dzŏl!k Ĭ⃗Ž Ykƨkŏ Gdž Ĭ!ę łŏηGkLjÚƒĂ WGkLjÚƒ [2].KGLjŏ‡Gdž!ƒĂ KŮŬƒ DzƒƥPkl!ƒ Ĭ⃗Ž NJkƨƥpĂ

Ŏ5 KƥƨĂ IƨGhŽ ýĂD KLjG‡ ƥpĂ .IĂƨλ!ƒ Ŏ5 ŎpŭPŪƒ ljƨĂƥĂ ŎLjGlLjÚƒ ýdžz!ƒ łŏdžNjdhu llŏlŭ‡!ƒ LJdžƨ ĭĂLjl!ƒ ýdžz!ƒ LJD >> ŎNj Ü1776 <<DzdžŪƒ IĂƨλ YGhlDĂ łzŏhƱ Ŏ5 łơhu >> łŏdžl Dzƥơ YGk‡ ƨƥT łŏ!Gdž‡!ƒĂ łŏƨĂƨư!ƒ yl⃗l!ƒ Ĭ⃗Ž ýĂTơ!ƒ LJdž YzT!ƒ ƒRNj LJ‡džŏ ĭR!ƒ ƥŏTƨ!ƒ ýλdžŏ YĂzT!ƒ LJdž YzT! ýdžz!ƒ ƒRNj KGηkLjdž łƥGhudž łηŏkLj ĂD ýdžz!ƒ ƒRNj LJdž IƨTGhudž łηŏkLj‡ ŎkƆk Ŏk!ƒĂ ÜGŏĂLjl Gnj‡⃗ŽnjklŏŎk!ƒ LJD Ƨơ!ƒĂ Ülł⃗ŽGŽ łƨThu Ŏlŏƒƨ!ƒ GNjƨƥTdžĂ IĂƨλ!ƒ ĂhD ĂNj ƒƥę ýdžz!G5 <<YĂzT!ƒ LJdž ljƨŏƎ KGηkLjdžhu IĂƨλ!ƒ ƥzk Dz⃗5 .ĭƥGTkpŮƒ ƨ‡5!ƒ ƨĂƱk Ŏ5 łdžnjdž IĂƱP LJŏƨŏλ‡!ƒ ĭDƨ Ŏ5 ýλdžŏ LJG‡ Iƨ‡5!ƒ ljRNj ƨŏƨIk Dz!Ă łŏLjŏkLj‡ƨdž!ƒ łlƨƥdž!ƒ ƨGTLjD ƥIkŽƒ Gdž‡ łươ5!ƒĂ YNjR!ƒ łŏdž‡ Ŏ5 ýλdžkk łŏŽGdžkηƒ IƨNjGU GNjƨGhkŽGhu .łdžGŽ łơThu JNkLjdž!ƒ ŎLjGlLjÚƒ ýdžz!ƒ Ŏ5 ýhu ƱƒƨpĂŏƨŏơ5!ƒ DzŽƨ Gdž‡ ŎŽƒƨơ!ƒ ýdžz!ƒ Ŏ5 ƱIơ łŭλdždž ƥzk

[1] - مدحت القريشي، تطور الفكر الاقتصادي، مرجع سبق ذكره ص 127.
[2]- نفس المرجع السابق، ص 121.

ýdžz!ƒ łŏŋǴkLjǫ ƥŏƥơǩ Ŏ5 Dž‡ơǩǩ Ŏk!ƒ ýdžƒÄz!ƒ LJǴŏłu! NJǰŏǰơǩ LJdž ƒƧŏłu‡ ƒ Ćƨŋ łŏdžǫ Džƥƒ ƒ ŢƤ ƥƥĂ Ŏ5 łŏdžǫ DžƥĆ Ư'ǴƷD ƥƥĂ łdžD ǐŪ ǰNǩǴLj!ƒ łŏdž‡ łŏǴnjLj!ƒ Ŏ5 ƥƥơǩ Ŏk!ƒ ŎNj łŏŋǴkLjŪƒ LJD ƧǴłukŽǴłu ŎLjǴǫLjŪƒ ýdžz!ƒ Džŏǫ lǩĂ ƒ ŢƤk Ŏ5 łŏǴnjLj!ƒ Ŏ5 ǴNjƧĂǰłuĂ ýdžz!ƒ łŏŋǴkLjǫ ăĂkǫdž ƥƥơǩ Ŏk!ƒ ýdžƒÄz!ƒ ýŏǰơǩĂ ƨƧT ΣĂđƧ DžŋơĂ ƽĂǫ!ƒ Džŋơ YǴǫkƒ ăƥdž ǏǰŽ ǴNjƧĂƥłu Ƨ ƥĂkk ýdžz!ƒ DžŏǫlǩĂ ƒ ŢƤk!ƒ KǴLjǴ‡džǫ LJDĂ .lƧdžλkǫdž!ƒ ýƒĂdžŪƒ [1]

:łuǐƨlƥFDŽllɛ łuƨƥqDŽllɛ : Ǐdž̌Fǩllɛ ƒ‡ƲDŽllɛ

ƽǴƱLj LJdžư (1883-1818) Σ‡ƧǴdž ýƧǴ‡ ƧǴ‡5DĂ KǴŏƧULj łǫƒƧƥ ǏǰŽ LJŏŏƥǴŢkƥŪƒ Ư'ƶłu ƨŢŏ ǲNjR Ǵdž ĂNjĂ ÜŎ‡ŏǫŭ‡!ƒ ǐƨ‡ƽ!ƒ DžǴULj!ƒ ydž ƨǴ‡5ŪƒĂ KǴŏƧULj!ƒ ljRNj NJłuǴTk! ll!RĂ łŏ‡ŏǫŭ‡!ƒ łǫƧƥdž!ƒ LJD ǴnjǰǏ‡ ƥǴ‡k ýǴdž!ƒ ΣƱƨ NJłuǴk‡ Ŏ5 Σ‡ƧǴdž ǴnjƐǴŢ Ŏk!ƒ łŏƥǴŢkƥŪƒ łŏƧULj!ƒ LJD " NJ!ĂIłu ýĂdž ƨƧĂŋ NJŏ!ǫ LJŏŏ‡ƒƧkTŪƒ LJŽ ŭư5 ĂƥƧǴ‡ŏƧĂ łŏdžǫ YǴłukǫ Ŏ5 ƨT‡!ƒ ll!R ţNjƥƱ LJǫĂ ÜłŽƨLj!ƒ łŏ‡ŏǫŭ‡ LJĂ‡k łIŏƧƱ Ŏ5 DžnjǰλǴdžŏ ĂNjĂ Üłŏǫƒƨ!ƒ NJƱĂƱP LJĂŏ‡ŏǫŭ‡!ƒ ǲǴk‡!ƒ Džǫƨŏ Dž! ǴưƧ5 DžƥPkǫŏ Dž! Ănj5 ÜDžnjǫ5Lj łƒƱǴP łŏƧULj KLjǴ‡ ƒR∃5 ǴŏłuǫLj łŏǫƒƨ!ƒ Ư'ĂƨƷ!ƒ LJdž ýŏǰƥ ƥƥŽ LJdž ƱǴłuLjkǫŪƒ ǏǰŽ łdžƒǴp ǴnjLjŪ ýŏǰơǩ!ƒ ƨdžŪƒ LJ∃5 ÜǴnj!Ǵdžkơƒ LJ‡džŏ Ů ǰƒǴkLj Ǐ!ǫ ǐƥāk LJD łLjŏdžp NJkIŏƧƱ KLjǴ‡ ƒRǫ ĂD łIŏIơ ll!R‡ LJĂ‡k ƥǴ‡kĂ LJŏŏ‡ŏǫŭ‡!ƒ LJŏŏƥǴŢkƥŪƒ LJdž LJǴ‡ NJLjD yƥƒĂ!ƒĂ Üłŏ‡ŏǫŭ‡!ƒ łǫƧƥdž!ƒ ǲǴk‡ ǏǰŽ ƽłuƱLjŏ LJŏk!ǴơƒƱ Ŏ5 NJkƒR ƨŏƐ ǴnjLjŽ YǴ5ƥ!ƒ LJdž Ŭƥłu łŏ!ǴdžƱ ΣƱƨ!ƒ ǏǰŽ DžĂŋnjǰ! ǴơŭǫƱ OłuŢD NJIƱLjdž LJD DžnjLjŏłuĂ NJLjŏłu ƥŏơĂ!ƒ ƽƨǴ5!ƒĂ łǰǏkǫdž łǫƧƥdž‡ Σ‡ƧǴdž ýƧǴ‡ łǫƒƧƥ Ǐ!ǫ LJĂǰŏdžŏ LJŏŏƥǴŢkƥŪƒ LJdž łŏłuǰƐŪƒ KǰŽzŋ IƥŏƥŽ ǲǴłuǫD LJD ýŢĂ Ŏk!ƒ ǰFǴkLj! łưpǴLjdž KLjǴ‡ Ŏǫ‡ƧǴdž!ƒ ƨ‡5!ƒ Ǵnjŏ!ǫ ýŢĂk Ŏk!ƒ ǰFǴkLj!ƒ LJD ǲłuǫłu ƒRNjĂ ÜǴnjkƒRłu łdžFǴp Σ‡ƧǴdž ýƧǴ‡ ýŏǰơǩ LJ∃5 ll!R Ǐ!ǫ łƨǴưÚǴłu Ŏ!ǴdžƱ ΣƱƨ!ƒ DžǴULj!ƒ ƨŏŢdž łơơ LJdž Ŏ‡ŏǫŭ‡!ƒ ƨ‡5!ƒ Ǵnjŏ!ǫ .łŏƥǴŢkƥŪƒ lǴŏơ!ƒ Ŏ5 ƨλƕkĂ ƨλƕkk Ŏk!ƒ Kƒƨŏǫkdž!ƒ łǫƒƧƥ Ŏ5 ƽdžz!Ǵłu Džǫkƒ [2]

---

[1]- بودوري صفاء، مرجع سبق ذكره، ص 38.

[2]- ريغي هشام، العولة والبطالة، مرجع سبق ذكره، ص 107.

Ödžüž ýöüơk Ïüž DžÄIk Gnjljdu LJöhö Ö‡! łödžüž IƧUlj Gnjljp łö‡ƒƧkTŬƒ Ö5 NJköƧUlj Σ‡Gdž ýƧG‡ Ƨ Ţ Ä ýŭƷkţƒ łöƧUljÄ ýdžz!ƒ Ö5 łdžöI!ƒ łöƧUlj Ïüž łöţ‡ƧGdž!ƒ łö‡ƒƧkTŬƒ pljkţkÄ,łö!GöP!ƒ łö‡ƒƧkTŬƒ Ƨ ŭPhu IþGöƧ!ƒ Göl!GŽ ƒƧþp Gdžnjlj‡! Ülöl!Gdžţ DƧül! ƧüŋLjƷ NJIö5ƧÄ Σ‡ƧGdž ƧGIkơƒ DžƆƧÄ ,LJöö!Gdžţ DƧ!ƒ ýhup LJdž ýGdžz!ƒ KGưpGljkÄ GöIhuƱ GŽƒƧ Ţ NJŋƒÄk łö!Gdžţ DƧ!ƒ LJ‡!,łö!Gdžţ DƧ!ƒ Gnjlu KCGŋ Ökƒ łöŋGkljŬƒ WGkljŬƒ Ö5 IƧöhu‡!ƒ łö‡ƒƧkTŬGhu Gnj!ƒphkţƒÄ GnjöüŽ CGưI!ƒ Ï!Ʒ łöGnjlj!Ghu ïþdk.[1]

,ýGdž!ƒ ΣDƧ Dž‡ƒƧk łöüdžŽ Ö5 GdžGNj ƒƧÄþ Ƴzüö Ohu!ƒ ýþzdž LJE5 Σ‡ƧGdž Ƴţơ : **Ƨ IþFDž qGY hullFƯGIIE** Dž‡ƒƧk!ƒ KGöüdžŽ LJE5 ,LJöö!Gdžţ DƧ!ƒ ƧUlj łnjŋÄ LJdž łö5G‡ IƧÄ Ţ hu y5kƧdž ýþzdž!ƒ ƒþNj LJG‡ GdžüŽ NJljD łöơ NJdž‡ơk DžGUlj Ö5 Ohu!ƒ Äơlj Ö!Gdžţ DƧ!ƒ Özţ LJE5 GljNj LJdžÄ Oöơ Ţ Σ‡z!ƒÄ ,Ƨdžkţk WGkljŬƒ Ö5 yţÄk!ƒÄ LJdž ÄD) łdžöI!ƒ Ư FG5 LJdž CƧŋ ýöÄơkhu ƒRNjÄ NJŋGkljƷ ýGŋdž LJdž yţÄk!ƒ Ï!Ʒ ƧƱưdž LJdž LJÄ‡ö łţ5GljdžƒÖ5 ýłdžkdž!ƒ KhuGλ!ƒ ýGdž!ƒ ΣDƧ Dž‡ƒƧk łöüdžŽ Ï!Ʒ CÄŋü!ƒ ŬƷ NJdžGdžD f GljdžŬ GljNjÄ ÜýGdž ΣDƧ Ï!Ʒ (OhuƧ!ƒ ƳüƱ IþGöƧ ïþdkÄ ÜýGdžz!ƒ þþŽ Ö5 IþGöƧ ƳüƱkö GưöD LJ‡!Ä ÜDžGP!ƒ þƒÄdž!ƒÄ Kƒþzdž!ƒÄ ÖljGhdž!ƒÄ KŬŬƒ Ï!Ʒ ïþdö ïR!ƒ ƧdžŬƒ ÄNjÄ ÜƧÄŋŬƒ äÄkţdž YG5kƧƒ Ï!Ʒ Ƨöţ I!ƒ ýŋŬƒ Ö5 ýGdžz!ƒ ÏüŽ LJöö!GdžţDƧ!ƒ ýÄz5dž ƧGIöƷ ýŋD LJdž5 … ŭơ ƳüƱkk łƱƧÄ Ö5 yþÄ þp Ö!GdžţDƧ!ƒ LJÄ‡ö GljNjÄ ÜNJơGhuƧD Ö5 ƯG5PLjƒ Džkö łljözdž ýFGţÄ IIGljNj LJD Ï!Ʒ Σ‡ƧGdž ƧGTD .Ö!GdžţDƧ!ƒ Dž‡ƒƧk!ƒ IþGöƧ ydž þöƒƧk!ƒ Äơlj ƧÄŋŬƒ ljGŋkƒ .II!R ŠöIơk! LJÄö!GdžţDƧ!ƒ ƧƧƱ LJdž Gnjö!Ʒ CÄŋü!ƒ

:ÖNj KƒCƒƧŋŬƒ ljRNjÄ

- .ýdžz!ƒ DžÄö łlGƱƷ ŠöƧƱ LJŽ ýdžz!ƒ Ƨöλ‡k
- .ÖljGţljŬƒ ýdžz!ƒ ýơdž ýơk Ökƒ KŬŬƒ DžƒþPkţƒ

ýGdžzü! ÖƱGökơŬƒ ţöŋ!Ghu Σ‡ƧGdž ljGdžţD Gdž łljÄ‡dž łlGƱhu!ƒ IþGöƧ Ï!Ʒ łöljGλ!ƒ łüöţÄ!ƒ ïRdkÄ ÜÖ!GdžţDƧ!ƒ WGkljŬƒ ƴÄüţD LJdž DƧŋkö Ŭ CƧŋ ÖNj łlGƱhu!ƒ LJD Ï!Ʒ II!R Ö5 ƒƧöTdž the réserve army ţöŋ!ƒ ƒRNj þÄŋÄ LJdž Ö!GdžţDƧ!ƒ GnjIIơö łŋÄþƧdž łơüţdž IIGljNj LJD II!R ÜljþÄŋÄ! ƱƧT GưöD ÖNjÄ ÄdžLj KŬþzdž LJŽ ƧUlj!ƒ ƧƧţhu łüdžGŽ ïþöD LJdž GdžÄþ NJö!Ʒ WGkơö Gdžhu ljþdžö łöơGLj LJdž Änj5 ÜÖƱGökơŬƒ

[1]-بوذوري صفاء، مرجع سبق ذكره، ص 39.

Ŏ!ǴdžǶDƧ!ƒ þŏ Ŏ5 lþŏþT ƱƷư ŧŭŏǶĂ ŎNj ţ ŏŋ!ƒ ƒŘNj Ǵnjŭŭŭdžŏ Ŏk!ƒ ŧ!ǴƱhu!ƒ LJŪ ăƧƤD ŧŏơǴlj LJdžĂ ŬLJǴǂǶ!ƒ ŧŏơ ăƧƤD ŧƱƧĂ Ŏ5 yŧŏ ƨĂǶ llŭk NJKŭŭzshu Ŏ!ǴdžǶDƧ!ƒ LJD Ůţ .ýpD ƧĂŋD ýĂhup ĬŭŽ ýǴdžz!ƒ Ǵnjhu Ƨhuŋŏ! LJdž ƨŏsƤk!ƒ Ĭ!ţ ĭþđk lƧǂ5 ýǂ ŎLjhuk Ĭ!ţ LJŏŏ!ǴdžǶDƧ!ƒ ysþŏ ƨĂǶ ŧdžơƒƨdž!ƒ ýdžǴŽ LJđhu Σǂ‡ƧǴdž ăƧŏ ƱƒǴ5 ŧnjŋ LJdž DžnjkƧǴǶP LJŽ ƱŏĂzkŭŭ! yŭǶ!ƒ LJdž ŧLj‡dždž ŧŏdž‡ Ƨhu‡D yŏhuu DžnjLjǴdžŏŎ ƒŘNjĂ ƱǴkLjŎƒ ŧsŭǂ‡ Ůţ ÜƧŏƷkdž!ƒ ýǴdž!ƒ ΣDƧ ƴǴǶơ ĬŭŽ (KŮŬƒ Ŏ5 ŭλdžkdž) KhuǴλ!ƒ ýǴdž!ƒ ΣDƧ LJdž LJĂþŏƨŏǶ llǴLjNj ŧ þơŏǶ ŎLjlk!ƒĂ Ŏdžŭŭz!ƒ ƧĂƱk!ƒ ýzshuĂ NJLjD yLjŤdž!ƒ ƴơǴŤ ĬzǶŏ5 ƱǴkLjŎƒ ŧŏ!ǴzŏŎ5 LJǶơk llǴLjNj ŧ ŏơŏǶ ŎLjlk!ƒĂ Ŏdžŭŭz!ƒ ƧĂƱk!ƒ ýzshuĂ NJLjD yLjŤdž!ƒ ƴơǴŤ ŧǴ5Ljţ ƱĂz5 KŮŬǴhu ýǴdžz!ƒ ýƒþhukǶƒ DžkŏŎ5 ŧǶ5LjdžŏŎ!ƒ ƱƷư Kơk ýǴdžz!ƒ þþŽ Ʊŏ5Pk 100Ă ŧŏþǴdž!ƒ ýƒǴǶĂ!ƒ ĬŭŽ 500 ŧǴ5LjŎƒ Ohu Ťŏ ýǴdžz!ƒ ĬŭŽ 200 ŧdžŏpĂ ŧŏþǴdž!ƒ ýƒǴǶĂ!ƒ ĬŭŽ 400 ƴhuǶĂ ƱǴ5PLjŬǴhu ýhu OhuƧ!ƒ YǴ5kƧǴhu ll!Ř NJŏŭŭŽ þĂzŏ Ů Ʊzhu!ƒ ljƧĂŤkŏ Ǵdž Σǂ‡ŽĂ ÜýǴdžz!ƒ ĬŭŽ ƱŎ5 ƒŘ‡NjĂ .ŧdžŏl!ƒ Ʊ5PLjŏ Ŏơ!ƒ ýdžz!ƒ Džŋơ Ʊ5PLjǴhuĂ ÜŎơ!ƒ ýdžz!ǴhuĂ ƱhukƧdž ŧdžŏl!ƒ ƱƒǴ5 LJD ĂNj ll!Ř Dž‡ƒƧk LJŽ DžŋLjŏ ljǴŋkŬƒ ƒþNj LJD Ĭ!ţ ƒƧŏŤdž ƧĂNjþk!ƒ Ăơlj OhuƧ!ƒ ýþzdž ljǴŋkƒ LJĂLjǴp Ĭ!ţ Σǂ‡ƧǴdž ýŤŏ OhuƧ!ƒ ýþzdž LJǴ‡ ƒþţ NJLjD ll!Ř ÜýǴdž!ƒ ΣDƧ! ĭĂưz!ƒ ƴŏ‡Ƨk!ƒ Ŏ5 YǴ5kƧƒ LJdž ll!Ř ƴhuŏ ǴdžĂ ýǴdž!ƒ ΣDƧ Ü(Ƨŏǵkdž!ƒ + KhuǴλ!ƒ) ýǴdž!ƒ ΣDƧ Ŏ!Ǵdžŋţ ĬŭŽ ŧdžŏl!ƒ ƱƒǴ5 ŧdžŏp JNkǴLj LJŽ lƧǴhuŽ ĂNj - Σǂ‡ƧǴdž ƴŏơ lJ OhuƧ!ƒ ýþzdž LJD JNkLjkŏ LJŪ lƧĂƧư!Ǵhu NJhu ăþD þp Σǂ‡ƧǴdž þLjŽ ŧdžŏl!ƒ ƱƒǴ5 ýþzdž KǴhuλ ƱƒƧk5ƒ LJƎ5 .ýǴdž!ƒ ΣDƧ Dž‡ƒƧk lþǴŏƨ Ŏ5 Ŏ!ǴdžǶDƧ!ƒ LJzdžD Ǵdžŭŭǂ f pǴLjkŭ! NJŋkŏ [1]

ýĂŤơ! DžƨŭŭƒƒĂĂkŏdž!ƒ ljþLjŽ þþơkk Ŏ!ǴdžǶDƧ!ƒ DžǴULj!ƒ Ŏ5 ƨĂŋŪƒ LJD ƨƨlŏ : **ƨlþFDŽ qŭŽY þNjƱŬŽ** yƒǴpĂ!ƒ LJD Ůţ Ʊ5PLjŬƒ Ăơlj LJĂǂŏ ƨĂƱk!ƒ ýŭP ǴnjNjǴŋkƒ LJDĂ lǴŏơ!ƒ KǴŏƨĂƨư ĬŭŽ ýǴdžz!ƒ Ŏ5 ŧ þơ ĭR!ƒ YǴ5kƧŭ! ƒƨULj ŧŏơǴlj!ƒ ljŘNj Ŏ5 lƨULj þŏđk Dž! ŬLJŏƨŤz!ƒ LJƨl!ƒ Ŏ5 ǴdžŏǶŬĂ ÜŧŏþǴŤkpŬƒ ýĂŤơ! DžƨŭŭƒƒĂĂkŏdž!ƒ LJdž ĬŭŽD ŎlŏIơ!ƒ ƨŋŬƒ ýzŋ ĭR!ƒĂ ŧ ŏþơ!ƒ ƨŤz!ƒ Ŏ5 ŧlŏIơ!ƒ ƨĂŋŪƒ YǴ5kƧǴhu ŧŏlŏIơ!ƒ ƨĂŋŪƒ ăĂkŏdž Ŏ5 YǴ5kƧŬƒ ƒŘNj LJĂŏþǴŤkpŬƒ ƨǶ5ŏĂ ÜlǴŏơ!ƒ KǴŏƨĂƨư ĬŭŽ ýdžǴz!ƒ ĬŭŽ þþơkŏ ŧλŏþơ!ƒ ŧŏƨULj!ƒ Ŏ5 ƨŋŬǴ5 lƨĂƱkdž!ƒ Kƒþzdž!ƒĂ KŮŬƒ DžƒþPkŏŬ ŧŋŏkLj ýǴdžz!ƒ ŧŏŋǴkLjţ KŮŬƒ DžƒþPkŏƒ ƨPc ĬŭŽ ŧ ŏþơ!ƒ ƨŤz!ƒ Ŏ5 Kz5kƧƒ þp ŧŏŋǴkLjŬƒ ljŘNjĂ Üýdžz!ƒ ŧŏŋǴkLjţ ΣǴŏD

[1] ريغي هشام،العولمة والبطالة، مرجع سبق ذكره، ص 110-111.

ljĞηkƒĂ ýĞdžz!ƒ ýŭƷkłƒ lþĞõƨ Ĭ!ǫ ĭþđõ ÜýƒĂdžŪƒ ΣĂđƨ Dž‡ƒƨk LJƵ łdžηĞLj!ƒĂ lƨĂƱkdž!ƒ KĞLjö‡Ğdž!ƒĂ ý‡T ĬŻƵ ýƒĂdžŪƒ ΣĂđƨ Dž‡ƒƨk LJđh ШĞKljkłŬƒ Ĭ!ǫ łõþơ!ƒ ýõŻơk!ƒ ĞLjŻŢĂõ ÜƯĞ5PljŬƒ Ăơlj DžNjƨĂηD . ƨĂηŪƒ ăĂkłdž LJdž þõƨõ DžĂ LJdžĂ ýdžz!ƒ łõηĞKljǫ LJdž þõƨõ KƒþƵdž Ă KŬƈ

LJdž NJLj35 ÜΣ‡ƨĞdž þljƵ ł!ĞƱh!ƒ ƨõłƷk Ĭ!ǫ ĞLjpƨƱk þljƵ ĞIhĞłĞLjƨTD Ğdž‡ : **ƨIþƒFDŽ ąđŽY üDŽyllε hŷŬƒFłđžđ**

llĞLjNj LJD Ĭ!ǫ Σ‡ƨĞdž ƨĞTD ÜÕ!ĞdžłDƨ!ƒ Dž‡ƒƨk!ƒ lþĞõƨ yđž þõƒƨk!ƒ Ăơlj ƨĂηŪƒ ljĞηkƒ ýĂƵ5dž ƨĞIõǫ ýηD :ÕNj KƒĈƒƨηŬƒ ljRNjĂ Üll!R ŠõIơk! LJõõ!ĞdžłDƨ!ƒ ƨƨƱ LJdž Ğnjõ!ǫ ĈĂηŻ!ƒ DžKõ łLjõƵdž ýFĞłĂ

- ƨ‡k ƨõλ łdžƵ LJƵ ýdžz!ƒ ĂõŽ łĞƱǫ ŠõƨƱ LJƵ ýdžz!ƒ.

- KŬŬƒ DžƒþPkłƒ ýơdž ýơk Õk!ƒ ýdžz!ƒ ŽLjĞłLjŬƒ.

(1):ÕŻõ Ğdž ШĞKljkłƒ LJ‡džõ5 ýdžz!ƒ łõηĞKljǫ ĬŻƵ ƨõλdk!ƒ łõĂƒƨ LJdž LJõĈƒƨηŬƒ LJõRNj Ĭ!ǫ ĞLjƨULj ƒRǫĂ

- ĭ ĭþđõ łõηĞKljǫ lþĞõƨ Ĭ!ǫ ýdžz!ƒ łõηĞKljǫ ƨĞhkƵĞh) ýdžz!ƒ łõĂõ łĞƱǫ ŠõƨƱ LJƵ ýdžz!ƒ ƨ‡k

ШĞKljŬƒ lþĞõƨ yđž ĞKhĞλ ýĞdžz!ƒ þþƵ CĞIh5 Ü(ýĞdžz!ƒ þþƵ ĬŻƵ ÕŻ‡!ƒ ШĞKljŬƒ łdžłp ýŢĞơ ĭĂĞłk ýdžz!ƒ ýdžz!ƒ łõηĞKljǫ lþĞõƨ Ĭ!ǫ ĭRđõ ƨĂł ýdžz!ƒ łõĂõ łĞƱǫ łηõKlj ÕŻ‡!ƒ.

- ýdžz!ƒ łõηĞKljǫ lþĞõƨ Ĭ!ǫ ĭþđk ƨĂł LJĞłLjŬƒ ýơdž ýơk Õk!ƒ KŬŬƒ DžƒþPkłƒ LJD Ğdž‡ ŽĂł

LJdžĂ Ơdžŭdž!ƒ ŧdžĞz!ƒ ƒ‡5ů! Ğdž ĭ ƒơ!ƒ :Ŏůŏ[1]

❖ Ğdžkƒ ĭůƒ ĭ ƒơ!ƒ.

❖ ƒ ĭůƒ (ŧĂ!ƒ Ü ůnjk!ƒ ÜNkljdž!ƒ) ƒơĂ!ƒ ĭůƒ ƒ‡ŏ!ƒ.

❖ ƒ ĭůƒ ƒ‡Ğ!ƒ ƒ!5Ğljdž!Ğu ƒŏdžkŏ ĭ ƒĞ ƒ kƒ DžĞUlj ĭůƒ ƒĞ‡kƒŮƒ.

❖ ƒŏkƒR!ƒ DžĞ‡ơū! ƒƯƠĂ ŎƒĂƯĂdž ƒŏƐ ĞƒŏT ƒĞ ƒ kƒŮƒ Ơhu ƒ D.

❖ ƒ ĭůƒ ƒ‡Ğ!ƒ ƒ‡ŏ!Ğ‡k Σŏ!Ă ƒz!ů! Ŏ!ŏƒ!ƒ ƒƒơdž!ƒ ĂNj Ƴůƒ!ƒ.

❖ ƒĞ ƒ kƒŮƒ Ŏ5 LJƒƒĂk!ƒ ĞdžFƒƒ ŧƒơk ŧĂ!ƒ ƒŏ!ƒ.

❖ ƒŏƒĞ ƒ kƒŮƒ ƒŏƒơ!ƒ Kƒdžƒ kƒƒĂ ƒ5ů! ƒŏƒ!ƒ ƒĂů!ƒ Kƒƒ5ƒ.

❖ Σ Ğŏƒů! ŭhƒĞp Ğdžů ƒĞ ƒ kƒŮƒ Kůƒŋ.

**ƒƒƒŭƒƒƒ Ğdžů ƒƒƒ

- Ư ƽƧ ƭŏƭŏƭơ!ƒ ƨĂŋŪƒ ăĂƙ ǫdž LJ ǫơƙ LJĂþ ýĂơŏ ŎƭĵǴ‡ǫ!ƒ Ădžƭĵƒƒ LJƌhv ƭŪĵFǴƭ!ƒ ƭŏ‡ŏǫŭ‡!ƒ DžƵƒƨdž!ƒ
- Ư ƽƧ ǴƬƨ ƭŏhŪǫ ƨǴƬƨ NJƭĵƵ JNƙƭĵŏ LJD þhvŎ Ŏ!ǴdžǫDƨ!ƒ Dž‡ƒƨƙ!ƒ LJƌhv ƭŏǫ‡ƨǴdž!ƒ DžƵƒƨdž!ƒ ýǴƬƨǴdž Ư ƽƧ Ĭ ŪƵ ƭŏhŪǫ ƨǴƬƨ NJƭĵƵ JNƙƭĵŏ LJD ýǴdžƵ!ƒ LJƵ LJŏŪŎǴƵ!ƒ ýǴdžƵ!ƒ LJdž ŎŎǴŏkơƒ ţ ŏŋ LJŏĂ‡k NJƭĵƵ JNƙƭĵŏ ǴdžĂ ÜýǴdžƵ!ƒ
- KŎŬƒ DžƒþPƙǫƒ ƭŋŏƙƭĵ ƱǴƙƭĵŬƒ KǴƭƽƭĵ Ư ƽƧPƭĵƒ LJdž ƭŏƙƌkdž!ƒ Ɣǫ‡dž!ƒ LJD ýǴƬƨǴdž þƭƙƵƒ ýdžƵ!ƒ ǴnjŏƽƧ Ǵdžhv ƱǴƙƭĵŬƒ ƨƬǴƭĵƵ yŏdžŋ Ĭ ŪƵ YƨĂƙ ƨĂǫ ăƨPŪƒ KƒþƵdž!ƒĂ

ŎNjĂ ƨĂŋŪƒ ăĂƙǫdž þŏþơƙ ŎƧ Iþŏþŋ ƭŏƨUƭĵ DžǴdžD ǴƭĵŪƵŋŏ ƨǴhvKƵŬƒ LJŏƵhv KǴƧŭP!ƒ ljRNj yŏdžŋ þPD LJǫ ƭŏ!ǴƙƒƨƬǫŪƒ Ĭ ŪƵ ƭŏƨUƭĵ!ƒ ljRNj DžĂIƙĂ ÜýǴƬƨǴdž þƨƧ!D þŏ Ĭ ŪƵ þĂŋĂ!ƒ ƨŏơ Ĭ!ǫ ƱƨPƙ ƭŏƨUƭĵ[1]:

- ƨĂƨU!ƒ ýU ŎƧ ýdžǴƵ!ƒ LJŏ‡džƙ! ŎƧ‡ŏ Ĭ R!ƒ ƨŋŪƒ II!R ĂNj "Ŏ!ǴƵ!ƒ ƨŋŪƒ" LJD ýǴƬƨǴdž ƨƨp
- NJŏŪƵ ƬŪƵŏ ƨŏƨƵƙ!ƒ ƒRNjĂ . ĭ þǴƵ!ƒ ƭTŏƵdž!ƒ ăĂƙǫdž Ɣǫơ ƭŏþǴƵ IƨǫD ýĂƵŏ LJD LJdž ÜƨŏUĂkŪ! ƭŏþǴƵ!ƒ ƨĂŋŪƒ þŏþơƙ ŎƧ standard of living theory ŎTŏƵdž!ƒ ăĂƙǫdž!ƒ ƭŏƨUƭĵ.
- ƭdžĂ‡ơdž Kǫŏ! ƨĂŋŪƒ LJD ƨŏơŏ NJƭĵ‡!Ă ÜýdžǴƵŪ! ŎƧǴƬ!ƒ NkǴƭĵ!ƒ yŏdž ýþǴƵƙ!ƒ Ĭ!ǫ ýŏdžk ƨĂŋŪƒ ƒƨŏþIk II!R þƵĂ Üƭŋƙƭĵdž!ƒ yŪǫ!ƒ ƨǴƵǫD YǴhvkǫ Ĭ!ǫ IƨŏƬI!ƒ KƒƨkƧ!ƒ ŎƧ ýŏdžk ƭŏơ ĭ þơ!ƒ NkǴƭĵ!Ǵhv ǴdžǴdžk (ýǴƬƨǴdž) ýhup LJdž ǴhvFǴƬ.
- ƨĂŋŪƒ ăĂƙǫdž Ĭ ŪƵ ƭǫǴƭĵkdž!ƒ ǴNjƨŏƛƙk Ư ƨƧk ýdžƵ!ƒ Ĭ ŪƵ Ư ƨƵ!ƒ ăĂþĂ ƔŪƵŏ!ƒ ăĂp
- ýdžƵ!ƒ ƨƬƭĵƵ NJŏƧ Ǵdžhv ƱǴƙƭĵŬƒ ƨƬǴƭĵƵ LJdž ƨƬƭĵƵ ý‡ LJD ĂNj DžFƒþ!ƒ ljǴŋƙŬƒ LJD ýǴƬƨǴdž ƨƨIŏ
- ĭ þǴƵ!ƒ ƨŋŪƒ ýþǴƵŏ Ǵdž ĂNjĂ ýŏĂƵŏ!ƒ ăþdž!ƒ ŎƧ NJƙǴŏơư'kĂ ljþĂnjŋ Ư ŏĂƵƙ! NJŏƧ‡ŏ þFǴƵ Ĭ ŪƵ ýƬơŏ ýdžǴƵŪ! ƭhǫƭĵ!Ǵhv.

ŎƧ ýƬǴơ!ƒ Ư ƽƧPƭĵŬƒ ŎNj ƭŏŪPƒþ!ƒ KƒƨƧƨ!ƒ LJƧƧ ýǴƬƨǴdž! ǴIhvŎ: **pĭƨúINjĭdžllƐ qdžY üDŽylllƐ hvĭŬJFHdžƨ**

ŎƧ ƨŏhv‡!ƒ ƱǴƙƭĵŬƒĂ ƭ ŏƬPƙ!ƒ LJƵ ƭdžŋǴƭĵ!ƒĂ ƭŋǴƙƭĵŬƒ IǴTƭĵdž!ƒ ĂdžƭĵƵ LJƵ ƌTƭĵk Ŏƙ!ƒ ƭŋǴƙƭĵŬƒ ƨŏ!Ǵ‡ƙ!ƒ DžƒþPƙǫǴƧ ÜýdžƵ!ƒ ƭŋǴƙƭĵǫ IþǴŏƨ Ĭ!ǫ KǴƭĵŏ‡ǴdžƵ!ƒ DžƒþPƙǫƒĂ ƨŏhv‡!ƒ Džŋơ!ƒ ĭ þĐŏĂ [2].KǴƭĵŏ‡ǴdžƵ!ƒ DžƒþPƙǫƒ IþǴŏƨ Ĭ!ǫ ĭ þĐŏ ǴdždžƵ ŎŪ‡!ƒ ƱǴƙƭĵŬƒ IþǴŏƨ Ĭ!ǫĂ ƭŪdžǴƵƵ!ƒ þŏ!ƒ DžƒþPƙǫƒ LJdž ƭ ŏŪIƙ!ƒ Ĭ!ǫ ĭ þĐŏ Ǵdžhvƨ KŎŬƒ þþƵ KǴhvƛ ýU ŎƧ ýdžƵ!ƒ ƭŋǴƙƭĵǫ IþǴŏƨ Ĭ!ǫ IƨĂƨơ!Ǵhv ĭ þĐŏ ƨĂǫ ƨŏhv‡!ƒ Džŋơ!ƒ LJD Ǵdž‡ .ýdžƵ!ƒ ƭŋǴƙƭĵǫ . ŎŪ‡!ƒ ƱǴƙƭĵŬƒ IþǴŏƨ LJdž ýpD ƭhǫƭĵhv DžNjþþƵ YǴƧkƨƒĂ ýǴdžƵ!ƒ

[1]- محمد عمر أبو يدة، تاريخ الفكر الاقتصادي، مرجع سبق ذكره، ص 406-407.

[2] - مدحت القريشي تطور الفكر الاقتصادي، مرجع سبق ذكره، ص 212.

**:هههههه

:ȘdžĭI qqdžY hllFUƓĞllƐ

3 – 2 ý‡T!ƒ ýŭƤ LJdž ƨLjŏ‡ ƥLjƵ ł!ĞƱh!ƒ ƨŏ]ɜk Ŏ5 ȜŭƱ¡Ŭƒ ĞL¡Lj‡džŏ

ȘdžĭI qqdžY ƷĭuNj‡HlƐ njNj‡ƨDŽ I ƐqqƟDŽ 1-2!ɜƥ üI]llƐ

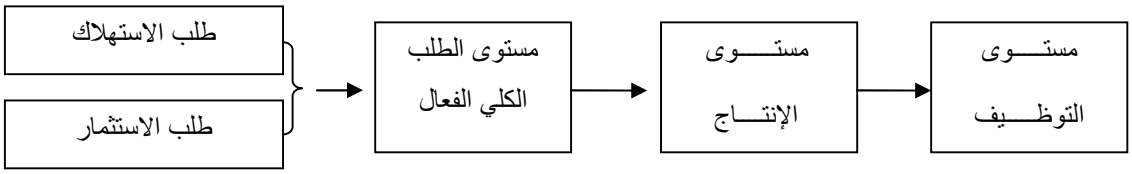

119 f ,ljƨ‡Ș ȜhI yƞƨdž ,ł!ĞƱh!ƒĂ łdž!ĂƵ!ƒ DžĞTNj Ŏƶŏƨ : ƨƥŢdž!ƒ

ƨŏPŬƒ ƒȘNjĂ ,WĞkLjŰƒ ăĂkIdž ĭ‡Ƶ ƥdžkƵŏ ƨLjŏ‡ ƴIo ƨŏUĂk!ƒ ăĂkIdž LJD ý‡T!ƒ LJdž LJŏhkŏ łŏo IIŭnjkIŬƒ :LJŏƨŢLjƵh DžĂ‡odž ljƨĂƥh ĂNj ýĞƵ5!ƒ Ŏ‡!ƒ ƴ‡Ʊ!ƒĂ ,ýĞƵ5!ƒ Ŏ‡!ƒ ƴ‡Ʊ!ƒ ăĂkIdž ĭ‡Ƶ ƥdžkƵŏ Ŏ!Ğk!ĞhĂ ƨĞPƥŭ! ýŏdž!ƒ ƥƒƥƨƒ ŎdžĂI!ƒ ýPƥ!ƒ ƥŏƒƨk ĞdžŭI‡ NJLjD ĭ!ę NJkŏƨULj Ŏ5 ƨLjŏ‡ ĭnjkLję ƥI!Ă .ƨĞdžĂkIŬƒĂ ,yƥĂkdž!ƒ OhƨI!ƒ ýƥƵdž ĭD ýĞdž!ƒ ƩDƨ! łŏƥo!ƒ łŏĞ5‡!ƒ KƥĂ!ƒ Ș5Lj Ŏ5 Ư5PLjkĂ .IIŭnjkIŭ! ýŏdž!ƒ ƒ ILjŏ Ư5PLjƒĂ ł!ĞƱh!ƒĂ ƥĞI‡!ƒ ƨnjUŏ Dżk LJdžĂ ƨĞdžĂkIŬƒĂ ƨĞPƥŬƒ LJŏh LJƨƒĂk!ƒ DżƥƵ ƨƥƒĂh ƟĂŭk GLjNj LJdžĂ ƥĂƞĂ LJƵ ŎFĞnjLj!ƒ ýŏŭoĞk!ƒ Ŏ5 ƨhƵk Ŏk!ƒ łdžƨŬƒ ljRNj LJdž WĂƨP!ƒ ýƞD LJdžĂ ĭƥĞŢkpŬƒ ĂdžLj!ƒ KŬƥƵdž Dżƞo Ŏ5 ƨŏƛk!ƒ Ŏ5 ýPƥk!ƒ IƨĂƨư ĭ!ę ƨLjŏ‡ ƴNjR ,Ŏ‡!ƒ Ư ƨƵ!ƒ ăĂƥĂ Ŏ‡!ƒ ƴ‡Ʊ!ƒ ăĂƥ LJŏh IĂƞ5 LJƎ5 ƒRnj!Ă ,ƨŏƛk!ƒ II!R ýƛdž łƒƥoę NJkƵĞƱkIĞh ĭR!ƒ ƥŏoĂ!ƒ ƨĞnjƞ!ƒ ŎNj łĂƥ!ƒ LJD ăƨŏĂ ,Ŏ‡!ƒ ƴ‡Ʊ!ƒ ýdžƵŏ NJƵƥ" łIĞŏIĂ łŭdžĞ‡!ƒ łI5ĞLjdž!ƒ ƨŢƵ CĞnjkLjƒ ƥƵh ƒRNjĂ ŎdžĂ‡o!ƒ ýPƥk!ƒ ĭ‡Ƶ ƥdžkƵk NJkĞŏƨULj ƨNjĂƞ łƵIƒĂ łĞƱh LJdž NJh ƨRLjk ĞdžĂ ƥĞI‡ łdžƨD ƨƥƒĂh IIĞLjNj LJĂ‡k ĞdžƥLjƵ łdžĂ‡o!ƒ LJƎ5 ƨLjŏ‡ ƴIoĂ "ƨdžŏ NJƵƥ ÜƥĞI‡!ƒ YĂƥĂ LJĂƥ łĞĂŭŏo!ƒ ýƞD LJdž łŏƥILj!ƒĂ łŏ!Ğdž!ƒ KĞIŏIƒ LJdž łƵĂdžƞdž ŞhƱk LJD ĞnjŏŭƵ LJŏƵkŏ Ă!Ă ĭko łdžĞƵ!ƒ ýĞƶŢŬƒ Ŏ5 ýĞdžƵ!ƒ ýŏƶŢkĂ łdžĞƵ!ƒ KĞIƎLj!ƒ IƥĞŏƨĂ ƴƒƨư!ƒ Ư5P ĭ!ę ĞƵƥ Ănj5 ƒRnjhĂ LJdž IƥƒĞƎ5!ƒ ƨƵI Ư5Pk ĭ!ę ĞưŏD ĞƵƥ Ğdž‡ ,łĂƥŭ! łdžĞƵ!ƒ łLjƨĂdž!ƒ Ŏ5 ƨƞo łĂƥo ĭ!ę II!R ăƥD ăĂkIdž LJƎ5 ƒRnjhĂ .KƒƨĞdžĂkIŬƒĂ ƯĂƨI!ƒ ĭ‡Ƶ ƴ‡Ʊ!ƒ IƥĞŏƨ ýƞD LJdž ƒRNjĂ ĭƨ‡ƨdž!ƒ IILjh!ƒ ƨƨƱ ÜyƎkƨŏ Ŏ‡!ƒ ƴ‡Ʊ!ƒ

ǴƵþ ƝƋĿƷƷ ,ýdžǴǂ!ƒ Ƶ ǒƱĂǩ!ƒ Ǐ!ǫ ǑdžĂǀ!ƒ þǴŤ ǩþŮƒ ýĂŤĂ þƶƳ ŧǒdžŤƱƙ ƵƱǴŤdž þĂŋĂ ŧ!ǴƠ ǑƷ ƝƋĿƐ Ůǫ Ư ǒƷŤǩ! ƒŘNjĂ IþƒǴƷ!ƒ Ƶƶ] IþǴǒƵĂ ǲƒƵƱ!ƒ IþǴǒƵĂ ƴǴƷƶ!ƒ Ư ƷŤ : ŧǒŤǴdžǂĿƒ ǴǴ]ǴǒĿ ǑĿƳǩ Ǐ!ǫ (1). ýdžǴǂ!ƒ Ƶ ǒƱĂǩ!ƒ ăĂǩ]dž þĿƶ Ǒǂǂǂƒ Ư Ƶƶ!ƒ ydž ĿƵƒĂǩǒĂ Ǒǂǂǂƒ ǲǂƱ!ƒ Džŋơ

ǴdžĿǫĂ ýdžƶ!ƒ ǲƵĂ ýdžǴƶ!ƒ ĿJǒƳ IƵŤǴƳdž þþơǩǩ Ů ƒŘNj ǴĿjdžĂǒ ǑƷ ƵĂŋŪƒ ĿJĐĄƵĿjǒǂ Ơ ư ĂĐ :**Řdžǐǀ qdžY þNjƱŬƐ** ăĂǩ]dž! ǏĿjþŪƒ þơ!ƒ þǒþơǩƳ ƷǂǂǴǒǩǒ Ǵdž ǑƷ ŧŤǴŤĂ ýǴŋdž!ƒ ƒŘNj ǑƷ ýŤþǩǩ ǨŘŤĐ ăƵŤĐ ǨǴnjŋ ǀǀǴĿjNj Ǐǩ!ƒ ýdžƶ!ƒ ǨǴƳǴǀĿj ýŤþǩ Ǐ!ǫ ŧƷǴư ǫ ,ýdžƶǂ! ǨǴƶǒƵŤǩĂ ĿJǒĿjƒĂþ ĿJdž ƝƶƱ ǩ Ǵdž Ă ŧ!Ăþ!ƒ ýŤþǩ ýƛdž ,ƵŋŪƒ ...ǴnjƳ ĿJǴnjǩ]ǒ Ů Ǒǩ!ƒ ĿĂǀ!ƒ ýƛdžǩ ǨơƳŤĐ (2)

ĿJǂdžǒ ĿƵǒŤǀ!ƒ ĿƵǩƷ!ƒ ǑƷ Ă ,Ǒ]ǒƒƵ ýǂŤƳ ăþdž!ƒ ĿƵǒŤþ ĿƵǩƷ!ǴƳ ƶĿjǒǂ DžǩŘNjƒ **:Řdžǐǀ qdžY üDŽYƐ hƱǐƱƒŧdžƶ** .ǑŋĂ!ĂĿjǂǩ!ƒ ƵǒƷǩ!ƒ ýǴdžŘNjǫ

,ǐ ƵǴdžƛǩ]ŮƒƲǂǂƒ IþǴǒƵ ýŋĐ ĿJdž ,ŧ!Ăþ!ƒ ĿJǴƳ Ơ ư ĂĐ ,ǨǴƶƒƵǩŤŮƒ ŧǒƳƱǩ ƒ Ťǒ ǴdžǒƷ ,ƶĿjǒǂ ĿJǫ Ůǫ ýŋjǀǒ Ǐǩơ ÜIþǒþŋ!ƒ ǨǴƶƶǩŤdž!ƒ ƵǴǂǩơƒ Ǐǂƶƶƒ ǴǴƶƱ!ǴƳ ǴŋjdžǴǒþ ĂŘNj,ýǴƶƷ!ƒ Ǒǂǂǂƒ ǲƒƱ!ƒ IþǴǒƵ Ǒ!ǴǩǀǴƳĂ ŘNjǴŤ ĿJdž ǐ Ř!ƒ ƵdžŪƒ ĂŘNjĂ .Iþǒþŋ ǨƒƵǴdžƛǩ]ƒ ǴǴŤĿjǫĂ ǨǴƶƶǩŤdž!ƒ ljŘNj ŧǒƳƱǩƳ DžǴǒǀ!ƒ ĿJǒdžŬĿjdž!ƒ Ǐǂƶƶ .ǨǴƶƒƵǩŤƒ ljŘNj ŧǒƳƱǩ ŧŋǒǩĿj ýdžƶ!ƒ ŧǒŋǴǩĿjǫ ĿJdž ƴƷƵ!ƒ

ǐ þđǒ ýǴƶƷ!ƒ Ǒǂǂǂƒ ǲƱƱƒ IþǴǒƵ ŧŋǒǩĿj ǫ!ƒ...ýǒƷŤǩ!ƒ DžŋơĂ Ǒǂǂǂƒ ƱǴǩĿjŬƒ IþǴǒƵ ĿJƷƷ ăƵŤĐ ŧǒơǴĿj ĿJdž ĂĐ/Ă ýǴdžƶ!ƒ þþƶ IþǴǒƵ ĿJdž ƵƳ ĐǑǂǂǂƒ ƱǴǩĿjŬƒ IþǴǒƵ ŧƳ]Ŀj ǩĿjǴǂ ƒŘǫ Ǵdž ŧ!ǴƠ ǑƷ ýdžƶ!ƒ ŧǒŋǴǩĿjǫ IþǴǒƵ Ǐ!ǫ .ýdžƶ!ƒ ǨǴƶǴ]

(1) - ريغي هشام، مرجع سبق ذكره، ص 119-120.

(2) - د. محمود حسين الوادي وأحمد عارف العساف، الاقتصاد الكلي، الطبعة الأولى،دار المسيرة للنشر والتوزيع، الأردن، 2009، ص 85.

(3) - عبد الجبار حمد عبيد، نفس المرجع السابق، ص 249-252.

:ÜDžyllƐ ƎNjƨ lƐƥ ƖDDŽ :KllƑkllƐ KƟǴDŽllƐ

ýdžƶ!ƒ ƭǒƞǴKƚƒ Ă ƨĂƞŪƒ Ă ƭ!ǴƱƫ!ƒ Ǒƽ ƭǔƛdžǩdž!ƒĂ ýdžƶ!ƒ ƽĂƖ KƒƨTādž ƭ Ɵƫdžƶ!ƒ ƒŘNj Ǒƽ Ư'ƨƶkƖƚƖ

ƫllƑƯǴllƐ :ÜNjŬƐ ƒ‡ƯDŽllƐ

ƫllƑƯǴllƐ Ɛĭƥƭƭ :ÜNjŬƐ ƱƥƨllƐ

NJLƶ LJǒƛƟǴƫĂ NJǒǔƶ LJǒƨƥǴƥĂ ýdžƶ!ƒ Ǒƽ LJǒƫƐƒƨ ƒ ǴPTD ƥĂƞĂ ƭ!ǴƟ Ǵnjƚƛƫ ƭ!ǴƱƫ!ƒ ƨƨƶk :**01 Ɛĭƥƭƭƭ**

.ƚjĂƥƞǒ Dž! LJ‡!Ă

ƥƨƽ ĭD ýĂlƚj LJD ǴǒƨƱƚj LJ‡dždž!ƒ LJdž LJŪ ÜǴǒT!ƒ Ư'ƶƫ lƥƥƟdž ƨǒƐ ƭ!ǴƱƫ!ƒ LJD ƨƫkƶǒ Ư'ƶƫ!ƒ LJD Ůƚ

ƭ!ǴƱƫ!ƒ ƨǒƨƶk ƱƫƨƱƶƫ Ĭǔƶƶƶ

2- **:هههههه

**:(هههههه

1 ƒƨθ ƥɯŬɛ ɦʂǐƥƱ:

ƨnjT!ƒ ĂƊ YĂɦ ɭŪƒ ĂƊ DžĂǒ!ƒ ĂƊ ŧƵǵ!ǵǂ ŧǒĻjdžƨ KƒƥơĂ ΣǵɭƊ ǏǹƵ ŧIǒƨƱ!ƒ IjƦNj ɣηĂdžɦ ƨηŪƒ ƨǒƥIk DžkǒÝnjɭ ɣĂǹɭŪƒ ƒƦNj ƨɦkƶǒĂ ǵƵĂĻj ĂƊ ǵdžǂ ɯǵkĻjŰƒ ăĂkɭdž Ǐ!ǫ ƨưĻj!ƒ LJĂƥ NJǹdžƵ Ǒ5 ýdžǵƶ!ƒ ǵnjǒưIǒ Ǒk!ƒ Ǐ!ǫ ǐƥāk Ǒk!ƒ ƨ5ƒĂơ!ƒ ƨǵɦkƵŬƒ LJǒƶɦ ƦPāk Dž! ŧIǒƨƱ!ƒ IjƦNj LJƊ Ŭǫ ,ǵkɦǵĂ ŭƦƥ ýǵdžƶǹ! LJdžưǒĂ ŧǒɦƱk!ƒ .NJkǒdžĻjkĂ ɯǵkĻjŰƒ ƨǒĂƱk ýηƊ LJdž ƨɦǂƊ ƥĂnjη ýƥɦ! ýdžǵƶǹ! ƨ5ǵơ ƥηĂǒ Ŭ II!ƦɦĂ .CƒƥŪƒ ƱĂɦNj

2 _ƨɯŬɛ ƨƒƨƈ Ăǂ‡Y ƥɯŬɛ: ŧƒǂǹŪɛ

ŧIǒƨƱ!ƒ IjƦNjĂ ,ýǵdžƶ!ƒ YĂdžηdž ɯǵkĻjǫ ýƥƶdž ĂƊ ýdžǵƶ!ƒ ɯǵkĻjǫ ΣǵɭƊ ǏǹƵ ŧIǒƨƱ!ƒ IjƦNj ɣɭơ ƨηŪƒ y5ƥǒ ŧǒηǵkĻjǫ ŧƱƦ LJdžưƨĂηŪƒ OĻjdž LJǵǂ ƒƦǫ ŧŤǵƦĂ ,LJǒǹdžǵƶ!ƒ Iǵǵƶǂ LJdž IƥǵƶkɭŬƒĂ ɯǵkĻjŰƒ IƥǵǒƨǏ!ǫ ǐƥāk .DžnjkǵƥǵƱƨ ƨƒƨĻjkɭƒĂ LJǒǹdžǵƶ!ƒ ýŭƶkɭƒĂ ƨǵNjƨǫ Ǐ!ǫ ǐƥāk ǵnjĻjĂǂ ŧIǒƨƱ!ƒ IjƦNj ƥǵIkĻjƒ DžkĂ ŧdžĂɭƨdž.

3 ɯǵƶdžɦ ƥɯŬɛ: Ǐǵƶdžɦ

ydž ƨηŪƒ ɣɭǵĻjkǒĂ ,ƱǵɦƨŪƒ ĂƊ ƝkǵĻj!ƒ LJdž ŧĻjƶdž ŧɦɭĻj ΣǵɭƊ ǏǹƵ ŧIǒƨƱ!ƒ IjƦnj! ǵI5Ă ƨηŪƒ OĻjdž DžkǒIjƦNj Kǵǒɦǹɭ LJdžĂ ŧdžƥƦ!ƒ Iƥdž ĂƊ Iƨǵnjdž!ƒ ɣɭơ ƯƨƶƦ!ƒ ƒƦnj! OưĂk ƨǒǒǵƶdž! ǵI5Ă LJǒǹdžǵƶ!ƒ LJǒƦǵNj Ưƨƶk ŧ!ǵơ Ǒ5 ǵdžǒɭŬĂ ýdžƶ!ƒ ɣǵơŤɦ IjƨǒŤdž ƱɦƨĂ IƨǵɭƦǹ! ýdžǵƶ!ƒ Ưƨƶk ƥƥ ǵnjĻjƊ ŧIǒƨƱ!ƒ ƱǵɦƨŪƒ Ǐǹƶ ýĂŤơ!ƒ ƥĻjƶ ŧǹǒƒưƱ ŧɦɭĻjɦ Ŭǫ ýdžǵƶ!ƒ yƙdžǒ Ŭ LJǒơ Ǒ5 IƨǵɭƦǹ! ýdžƶdž!ƒ [1].

[1] - محمد طاقة و عجلان حسن، مرجع سبق ذكره، ص 123-124.

ÜDŽyllε hŷŦWƒFŦdžd :KllƒFkllε ƒ‡UDŽllε

hŷŦWƒFŦdžÜε !NjNJ2DŽ:üNjŬε ƒƒb2llε

LJdž NJ!ĞdžzkƖƒ ŧλβĞơ DžƐƧ ƧươƖƒ KpĂƖƒ Ŏ5 ĞƵĂŏŤ ŧŏβĞŤkpŬƒ DžŏNjĞ5dž!ƒ Ƨλ‡D LJdž ŧŏηĞkLjŬƒ DžĂnjsdž βzŏ LJƧIƖƒ Ĭ!ǫ NJdžβp yŋƧŏĂ ĞŏhƖLj DžŏβP KpĂƖƒ Σ5Ljh DžĂnjsdž!ƒ ƒRNj LJD βIkzŏ LJ‡!Ă LJŏŏβĞŤkpŬƒ LJŏλơĞhƖƒ ýhup ll!RĂ (ĭĞLjŏ‡ ƒĂƖLjƒƧ5.β)ýĂŬƒ DžNjƧULjdž βLjƵ ŧŤĞPĂ ƱƒƧpĂƨŏ5!ƒ DžNj NJLjƵ ŧβơk LJdž ýĂDĂ ƧTƵ LJdžĞλ!ƒ OhŤDĂ DžĂnjsdž!ƒ ƒRNj ýĂơ ΣhJ!ƒĂ ƯĂdžƷ!ƒ ƴĞT IƧŏŤp IƧk5 ĬkơĂ KpĂ!ƒ ll!R RLjdžĂ 1774 DžĞƵ ýĂơ ŧhĞk‡!ƒ DžNjƧŏƐĂ LJĂŏβĞŤkpŬƒ βPD GdžβLjƵ ƴŏƧp βnjƵ Ĭkơ ýβη!ƒĂ ţĞILjJ! ƒƧŏλdž ŰĞkLjŬƒ DžĂnjsdž Ŏk!ƒ KƒĂLjƖ!ƒ Ŏ5 ll!R LJĞ‡Ă NJ!Ăơ KĞŏƧULj!ƒĂ KĞƖƒƧβ!ƒ DžŏβIkĂ Ƨλ‡D ΘĂưĂĂ ŧpβh ŧŏηĞkLjŬƒ DžĂnjsdž Σ5Lj Ŏ5 ĞnjLjD Ŭǫ DžĂnjsdž!ƒ ƒRNj ƧŏĂƱk LJdž Kβƒƨ KĞƖƒƧβ!ƒ ljRNj LJdž DžƐƧ!ĞhĂ ŧŏLjĞλ!ƒ ŧŏdž!Ğƨ!ƒ ƴƧơ!ƒ KhIƵ ƱJ!ƒĂ ΣhJ!ƒ Ĭ!ǫ ăβD ĭR!ƒ ý‡T!ĞhĂ NJ! ŧ5JkPdž LJĞƨdžĂ IβŏβƵ DžŏNjĞ5dž KƧnjU5 ljβŏIƨk LJdž Kβƒƨ KpĂ!ƒ .ǫ!ƒ....ýdžƨ!ƒ IβTĂ ,ŧŏβĞŤkpŬƒ IĞ5‡!ƒĂ ŰĞkLjŬƒ ýλdž ăƧPŬƒ ŧŏβĞŤkpŬƒ DžŏNjĞ5dž!ƒ LJdž ββƵ LJŏhĂ NJLjŏh DžĂŏ!ƒ ŧŏηĞkLjŬƒ ŧdžJ‡ LJǫ DžNjβơD ýĂIŏ ŧŏơ ΣhJ!ƒ ƒRNj ĬJƵ ĭβĞŤkpƒ LJdž Ƨλ‡D ƧhƵ βI5 ll!R Ĭ!ǫ ŧηŏKLjĂ KĞηƧPdž!ƒ ŎNj ƧPŬƒ ƯƵhƒĂ ýdžĞƨJ! ŧŏŤPT!ƒ IĞ5‡!ƒ ΣĞŏIdž ĞnjLjD β‡ăŏ ƯƵh!Ğ5 Iββƨkdž ŎLjĞƨdž ýdžơk ƯƵh!ƒ ĞnjƱhƧĂ ŧŏNjĞ5ƧJ! ŧ5βƒƧdž ĞnjLjD ăƧŏ ƧPŬƒ ƯƵh!ƒĂ βƧƒĂdž!ƒ YĂdžηdž LJdž ĞnjIŏIơk ƴĂJƱdž!ƒ Ŏ‡ŏƧdžŬƒ ĭβĞŤkpŬƒ ƧhƵ ŧŏơ ĞnjŏLjĞƨdž! ýdžĞ‡ Dznj5 LJĂβ ŧŏηĞkLjŬƒ ŧdžJ‡ LJĂdžβPkƖŏ Ƨŏλ‡!ƒĂ LJdžƨ!Ğh «NJ!ĂIh ŧŏηĞkLjŬƒ DžĂnjsdž Ŏ5 ƱJ!P!ƒ ƒRNj LJƵ KLjĞ‡ ĭƧhĞNj الإنتاجية موضوع تحيطه فوضى كبيرة الناس يستخدمون نفس المصطلح لكنهم يعنون به أشياء مختلفة إن هذا الاختلاف يرجع إلى الأمور التالية:

1- اختلاف الطبيعة عمل وهدف الاستخدام الذي يترتب عليه عدم الاتفاق على وجهة نظر ثابتة بشأنه.
2- عدم الاتفاق بشأن العناصر الاقتصادية التي يكون مفهوم الإنتاجية أي عدم الموافقة على المحتوى الاقتصادي للإنتاجية وما هي العناصر الاقتصادية التي يتضمنها هذا المفهوم.
3- عدم الاتفاق بشأن طريقة التعبير الكمي التي هي مؤشرات ومعايير إنتاجية. [1]

[1] - محمد طاقة و عجلان حسن، مرجع سبق ذكره، ص 161.

وهناك مفهومان أساسيان لإنتاجية[العمل]:[1]

- ھنالك مفھومان أساسیان لإنتاجیة[العمل]: ھنالك مفھومان أساسیان لإنتاجیة[العمل]: الإنتاجیة ھي العلاقة بین كمیة المنتجات وعناصر الإنتاج المستخدمة في إنتاجھا، وھي تعكس كفاءة استخدام الموارد في العملیة الإنتاجیة.

- ھنالك مفھومان أساسیان لإنتاجیة[العمل]: ھنالك مفھومان أساسیان لإنتاجیة[العمل]: الإنتاجیة الكلیة للعمل وتعرف بأنھا العلاقة بین كمیة المنتجات والعمل المستخدم في إنتاجھا، وھي تعكس كفاءة استخدام العمل في العملیة الإنتاجیة.

:ھنالك مفھومان أساسیان لإنتاجیة[العمل]:[2]

1_ **الإنتاجیة الكلیة للعمل:** تعرف بأنھا العلاقة بین كمیة المنتجات والعمل المستخدم في إنتاجھا، وھي تعكس كفاءة استخدام العمل في العملیة الإنتاجیة. وتقاس بالمعادلة التالیة:

2_ **الإنتاجیة الحدیة للعمل:** تعرف بأنھا التغیر في كمیة المنتجات الناتجة عن إضافة وحدة واحدة من العمل، وھي تعكس كفاءة استخدام العمل في العملیة الإنتاجیة. وتقاس بالمعادلة التالیة:

3_ **الإنتاجیة المتوسطة للعمل:** تعرف بأنھا العلاقة بین كمیة المنتجات والعمل المستخدم في إنتاجھا، وھي تعكس كفاءة استخدام العمل في العملیة الإنتاجیة. وتقاس بالمعادلة التالیة:

4_ **الإنتاجیة الكلیة للعمل:** تعرف بأنھا العلاقة بین كمیة المنتجات والعمل المستخدم في إنتاجھا، وھي تعكس كفاءة استخدام العمل في العملیة الإنتاجیة.

---

[1]– بودوري صفاء، انعكاسات الانضمام إلى المنظمة العالمية للتجارة على سوق العمل، مرجع سبق ذكره، ص 50.

[2]– نفس المرجع السابق، ص 51-53.

LJŏƶdž ƧŤ LjƵ DžþŤkƚŏ Dž! ƒRƎ5 GnjŋǴKLjǫ Ŏ5 ƧŤ GLjƶ!ƒ IjRNj DžþŤkƚk Ŏk!ƒ ŧ5ǵkŤdž!ƒ KGdžþŤ!ƒĂ yǵƚ!ƒ Ŏ5 ŧǵŎǴƵ ŧpǴŎ þĂŋĂ LJƎ5 II!Ŗ! ,ƧŤ Ljƶ!ƒ ƒRNj IƧþLj LJdž þŏƧLj II!Ŗu GLjLjƫ‡5 ŧLj‡dždž!ƒ NJkpǴŎ ý‡hu ШǴKLjŰƒ KǴŏĂkƚdž Ĭǵƶ Gŏƚ‡Ƶ ƒƧŏƛƫk ƧTGhuŏ ƒRNjĂ ,ýŏƷTk!ƒ ICǴ5‡ ăĂkƚdž Ư5Ťŏ þǴŤkpŰƒ .ŧŏŋǴKLjŰƒĂ

KƒƧǴ‡khuŰƒĂ KǴ5ǴTk‡Ůƒ Ŏ5 DžǴƶ NJŋĂhu ŎLj5!ƒ DžþIk!ƒ ýƛdžkŏ : **Ĭdž2IIƐ !q$ŧHIƐ njNjŧƧDŽNj ülƚ** 5 Ŏ5 þǴŤkpŰƒ Ĭ!ǫ ĭ þƫk ICǴ5‡ Ƨƛ‡D ŧŏŋǴKLjǫ Ɣŏ!ǴƚD Ĭ!ǫ ýĂŤĂ!ƒ GnjŋFǴKLj LJdž Ŏk!ƒ ŧƛŏþơ!ƒ ýĂŤơ!ƒ ĂD þƧƒĂdž!ƒ LJdž ýpD ŧŏdž‡hu yǵƚ!ƒ LJdž Džŋơ!ƒ Ʃ5Lj ШǴKLjǫ ŧŏLjǴ‡džǫ Ĭ Ljƶdžhu þƧƒĂdž!ƒ DžƒÞŤkƚƒ ŧŋkǴLj!ƒ IþơĂ!ƒ ŧ5ǵ‡k Ư5ŤPLjk LJŏk!Ǵơ!ƒ ŎƵĂ þƧƒĂdž!ƒ LJdž ƧþI!ƒ Ʃ5Ljhu yǵƚ!ƒ LJdž Ƨhu‡D Džŋơ Ĭǵƶ IþĂŋ Ƨƛ‡D KǴdžþŤĂ yǵƚ LJƶ Ƨ5ƚŏ ŧ ŏơhu IþĂŋ!ƒ ăĂkƚdž Ĭ!ǫ ŎLj5!ƒ DžþIk!ƒ Ƨƛ‡D ƧƧŤLjŏ þpĂ II!ŖĂ ƧŤơ Ĭ!ǫ ý‡T LJdž KĂǴ5kŏ ШǴKLjŰƒ ƧŤǴLjƶ Ĭǵƶ ĭŖ!ƒ Ƨŏƛƫk!ƒ LJD ŧIŏIơ!ƒĂ ŧ5ǵ‡k!ƒ Ʃ5LjhuĂ ǴNjƧŏƛƫk ŧŋƧþĂ IjǴŋkƒ ŧŏơ LJdž ƧǵkŤk Iþƫƶkdž ýǴ‡TD LJ‡!Ă þơƒĂ ý‡T NJ! Ʃŏ! ŎLj5!ƒ DžþIk!ƒ LJŰ :ǴdžNj LJŏŏƚǴƚD LJŏǵ‡T Ĭ!ǫ ŎLj5!ƒ DžþIk!ƒ Džƚ ILjŏĂ .ƧŤ LjƶƵ ý‡ Ĭǵƶ

- .ýdžǴT!ƒ ŎLj5!ƒ DžþIk!ƒ
- .ýdžǴT!ƒ Ƨŏƨ ŎLj5!ƒ DžþIk!ƒ

:ÜDŽÝllε hÝŮƒHdžƋ ƧƒÍ5 ƷþƯ:KllƒKllε ƱÞƧllε[1]

:ýdžz!ƒ łňŋĞKljǫ ΣĞöl! ŧƧƱ łzhƧD llĞljNj

GnjLjD Ť D łljƧĞldžż! łÜhuĞp þơƒĂ YĂLj LJdž KĞŋKljdž þĂŋĂ ƴÜŽƱkk łlöƧƱ!ƒ ljRNj LJǫ :**hÝÝĞƯllε hŧŤþƯllε** _1

KƒþơĂh ĞǫĞldž ŰĞkLjÚƒ LJöh łpŭz!ƒ LJƵ łlöƧƱ!ƒ ljRNj ƧhzkĂ ,ýƛĞdžkdž!ƒ ŰĞkLjÚƒ KƒR łƱTLjŪƒ Ö5 ŧhƱk

Ƨhkzk ÖNjĂ Üýdžz!ƒ KĞƵĞǫ ĂD LJöÜdžĞz!ƒ þþzh ĞǫĞldž ýdžz!ƒ ƧŢLjƵ LJöhĂ (…łzƱp ,LJƱ!ƒ ,Ƨkdž!ƒ) łöþþƵ

:łö!Ĝk!ƒ łƷöŢ!Ĝh ĜnjơöưĂk LJ‡džöĂ ýdžz!ƒ łňŋĞKljǫ ΣĞöp Ö5 łzhkdž!ƒ ŧƧƱ!ƒ ŧþDĂ ýnjǫD LJdž

.(ýdžz!ƒ KĞƵĞǫ ĂD LJöÜdžĞz!ƒ þþƵ /łöþþz!ƒ KƒþơĂ!Ĝh) ŰĞkLjÚƒ Dżnơ :ýdžz!ƒ łňŋĞKljǫ

łöƵĂLjĂ Dżnơ Ƨ ŭkPƒ þLjƵ ýdžz!ƒ łňŋĞKljǫ ΣĞöl! łlöƧƱ!ƒ ljRNj Kzhkƒ :**hllqyÞžllε hÝÝĞƯllε hŧŤþƯllε** _2

ýöĂơk! ĞǫĞǫD ljƧĞhkƵƒĂ lþþzkdž!ƒ KĞŋKljdž!ƒ ljRNj LJdž þơƒĂ ƧĞöKPƒ ŧöƧƱ LJƵ ll!R DżköĂ KĞŋKljdž!ƒ

.đ5Ĝ‡k!ƒ ýdžĞzdž Ť!ǫ ýŢĂk!ƒ ýŋŪ ăƧPŪƒ KĞŋKljdž!ƒ

ť R!ƒĂ łöÜdžz!ƒ lĞöơ!ƒ Ö5 ljƧöƷ LJdž Ƨλ‡D yhkdž!ƒ ΣĞöldž!ƒ ĂNj ŰĞkLjú! łdžƨŭ!ƒ ýdžz!ƒ łödž‡ ΣĞöldž ƧhkzöĂ

.đ5Ĝ‡k!ƒ KŭdžĞzdž CĞLjhu NJǫĞǫD ŤÜƵ Dżkö

JNkĞLj LJdž lþơƒĂ lþơĂ ŰĞkLjÚ Dżƨŭ!ƒ LJdžƨ!ƒ þöþơk ŤÜƵ łlöƧƱ!ƒ ljRNj þdžkzk :**l ŧNjllε ÜŸÞŽŰł hŧŤþƯ** _3

(…ƧŬĂþ!ƒ ,ƧĞljöþ!ƒ ƒR‡ ŰĞkLjÚƒ łdžöp) łöþlLj KƒþơĂ ĂD łözöhƱ ΣĞöp KƒþơĂ DżƒPkǫƒ LJdž Ŭphu LJözdž

łňŋĞKljÚƒ ĂdžLj ýþzdž ΣĞlöĂ (…DżĂö ÜlƵ‡ĞǫĞǫ) łöLjdžƨ KƒþơĂh JNkĞLj!ƒ łdžöp LJƵ Ƨhzö łlöƧƱ!ƒ ljRNj ƴŋĂdžh5

ĞǫĞl5Ă ăƧPD łöơĞLj LJdž ýdžz!ƒ KpĂ Ö5 ƧĂƱk!ƒĂ łöơĞLj LJdž ŰĞkLjÚƒ Dżnơ łljƧĞldžh łlöƧƱ!ƒ ljRNj ƴŋĂdžh

:łö!Ĝk!ƒ łƷöŢÜ!

.ýdžz!ƒ łňŋĞKljÚ ÖǫĞöl!ƒ DżpƧ!ƒ :DƧ

.łljƧĞldž!ƒ lƧk5 Ö5 JNkĞLj!ƒ łödž‡ :1 ll

.łljƧĞldž!ƒĂ ΣĞǫŪƒ ÖkƧk5 Ö5 lþơĂ ý‡ ŰĞkLjÚ Dżƨŭ!ƒ ýdžz!ƒ KpĂ :1LJÜLJ

.100x{(1LJx1 ll)/(LJx1 ll)} :DƧ

---

[1] - محمد طاقة و عجلان حسن، مرجع سبق ذكره، ص 177-186.

4_ **:هههههه

الفصل الثالث:

انعكاسات برامج الإنعاش الاقتصادي على سوق العمل في الجزائر

مباحث الفصل:

- ⇐ **تمهيد**
- ⇐ **المبحث الأول:برامج الإنعاش الاقتصادي**
- ⇐ **المبحث الثاني:نظرة حول سوق العمل في الجزائر**
- ⇐ **المبحث الثالث :انعكاسات برامج الإنعاش الاقتصادي على مؤشرات سوق العمل**

:hUŽqŠŽ

LJdž ýŏŕdž Ґnj! Šhlŏ Dž! łŏžlĂk (łŏ!Ґdž) łŏkҐŏLjfŏdž łlҐŏl ШҐnjkLjf Ŏ5Ü2001 łLjl ÞLjdž ƧFfƨη!f KŽƧT łŏηƧҐP!f ýPfÞdž!f Ŏ5 IƨĂ!f ýư Ŏ5) Ґnj! łŢ ŢPdž!f łŏ!Ґdž!f ÞƧfĂdž!f łŏdžNjD łŏơ LJdž Ґdžŏl ŬÜýhup IRƨLjdž!f łŏdžĂdžƶ!f KfƧҐdžŕklŬf JNdžfƧh ƧhƶŽ II!RĂÜ(ŬƨLj!f ƧҐƶlD Ŏ5 ҐŏhlLj Ƨdžkldž!f LJlơk!f LJŽ łηkҐLj!f IƨLjdž!f łŏdžĂdžƶ!f KfƧҐdžŕklŬf JNdžfƧh ƧhƶŽ II!RĂÜ(ŬƨLj!f ƧҐƶlD Ŏ5 ҐŏhlLj ƧdžklŬf LJlơk!f LJŽ łηkҐLj!f .2014-2001 Iƨkƨ!f ýĂŬ ĬŽŽ IÞkdždž!fĂ ҐNjRŏƨLjk ĭƧҐη!fĂ

:ýŭP LJdž II!RĂ ýdžƶ!f ŠĂl ĬŽŽ ҐnjkҐlҐ‡ƶLjfĂ JNdžfƧh!f IjRNj Ĭ!ŋ ýŢƨ!f fRNj Ŏ5 ŠƧŬkLj ƧĂl

.ƧFfƨη!f Ŏ5 łŏÞҐŢkpŬf ţ ҐƶLjŬf JNdžfƧh :ýĂŬf łơhdž!f

.ƧFfƨη!f Ŏ5 ýdžƶ!f ŠĂl ýĂơ IƨULj :ŎLjҐΛ!f łơhdž!f

.ƧFfƨη!f Ŏ5 ĭÞҐŢkpŬf ţ ҐƶLjŬf JNdžfƧh KҐlҐ‡ƶLjf: ł!ҐΛ!f łơhdž!f

:ăɡƒTłɜŰɛ ƩƒyźÜɛ ƛDŽɛþɠ :üNjŬɛ KƱɠDŽllɛ

LJdž lƨkɜ!ƒ ýŭƲP ƨƒƨɳ!ɠu ýdžz!ƒ ɜĂ ǀ Ŏ5 ǐ þɠ Ţ kpŬƒ ţ ɠzLjŰƒ Ndžƒƨu ł ơudž!ƒ ƒRNj Ŏ5 ýĂɠLjkLj ǀ 2014 Ǐ!ǫ 2001

:(2004-2001)ăɡƒTłɜŰɛ ƩƒyźÜɛ !Yɡ ƛDŽƒźþɠ:üNjŬɛ ƒ‡UƲDŽllɛ

łƵƨĂdž łŏ!ɠdž KɠŢ ŢƲdž LJƵ lƨɠuƵ 2001 ýŏƨƷD Ŏ5 ƨpD ǐ R!ƒ ǐ þɠ Ţ kpŬƒ ţ ɠzLjŰƒ DžƵþ NdžɠLjƨu ƨukzŏ 07 ƴƨɠlŏ ɠdž ǐ D ƨɠLjŏþ ƨɠŏźdž 525 Ŏ!ƒĂơ NJkdžŏp ƩźukĂÜłkĂɠɜkdž ƴ ǀ Ljju 2004-2001 lƨkɜ!ƒ ýĂƱ ǏźƵ ƨþldž!ƒĂ 2000 łLj ǀ ljƨƒƨpǫ ýnǀ ǐ R!ƒ ƨƨŢ!ƒ ŎƱɠŏkơɠu ɠǀɠŏp DžƲư NdžɠLjƨu ƨukzŏĂÜƨŬĂþ ƨɠŏźdž ɠnjnɠnjkLjƒ Ŏ5 ƨƒƨɳ!ƒ KDþu Ŏk!ƒ łŏ!ɠdž!ƒ łǀɠŏǀ!ƒ ƨɠƱǫ Ŏ5 ƱƱƲdž!ƒ ƒRNj Cɠn þpĂÜƨŬĂþ ƨɠŏźdž 11.9ƴ .[1]ŎLjƱĂ!ƒ þɠ Ţ kpŬƒ ƱŏTLjk þ Ţ p łŏ!ɠdž!ƒ ɠnjkŏzưĂ LJǀơk łŏƒþu ydž DžɠƵ!ƒ ɜɠɜLjŰƒ Ŏ5 yǀĂk ý‡T Ŏ5

[2]:ăɡƒTłɜŰɛ ƩƒyźÜɛ !Yɡ ƛDŽƒźþɠ DžNjDŽŢDž:üNjŬɛ Ʊþ2llɛ

ɠǀɠǀD NJnĂ ǐ ƨƒƨɳ ƨɠLjŏþ ƨɠŏźdž 525 Ź źdž NJ! f ŢƲ ǐ R!ƒ ǐ þɠ Ţ kpŬƒ ţ ɠzLjŰƒ DžƵþ NdžɠLjƨu LJǫ łŏdžĂdžz!ƒ KɠdžþƲ!ƒ DžŏĂlk Ülłơŭɜ!ƒĂ łŏnɠkLjŰƒ KɠƱɠTLj!ƒĂ Kɠǀǀdž!ƒ DžƵþu łŢɠƲ!ƒ yŏƨɠTdž!ƒĂ Kɠŏźdžzźl! łŏdžLjk!ƒ DžƵþÜLJɠ‡ǀźl! ŎTŏzdž!ƒ ƨɠƱŰƒ LJŏǀơkÜłŏþƵɠl!ƒ ý‡ɠŏnj!ƒ Ü ýlLj!ƒ ǐ ƨ!ƒ ýłdž ăƨu‡ KŬɠndž Ŏ5 Kɠơŭ Ţ ú! łŢɠƲ!ƒ KƒCƒƨɳŰƒ LJdž łźǀźǀ ydž Kɠŏźdžz!ƒ ljRNj KLjdžƒƨkÜłŏƨTu!ƒ þƨƒĂdž!ƒ łŏdžLjkĂ łŏźơdž!ƒ ţ ɠzLjŰƒ DžƵþ NdžɠLjƨu Džŏǀlk LJ‡džŏ ƨɠƱŰƒ ƒRNj LJdžư ÜłŏLjƱĂ!ƒ łŏnɠkLjŰƒ Kɠǀǀdž!ƒ DžƵþĂ łŏkɠǀǀdž!ƒ LJĂ‡kŏ Ŏǀŏƒƨ YɠƱp ý‡ĂÜLJŏzdž Ŏǀŏƒƨ YɠƱp f Pŏ NdžɠLjƨu ý‡ łŏǀŏƒƨ Ndžƒƨu łzuƨD Ǐ!ǫ ǐ þɠ Ţ kpŬƒ :ll!R LJŏuŏ Ŏ!ɠk!ƒ ýĂþɳ!ƒĂ łŏƵƨ5 KɠƵɠƱp LJdž

---

[1] łŏźǂ Ülłŏ!ɠdžĂ þĂlLj f ŢPk Üƨŏŏǀk!ƒ DžĂźƵ Ŏ5 ƨŏkǀɳɠdž!ƒ lþɠnjT ýŏLj! lƨ‡Rdž Ü ǐ þɠ Ţ kpŬƒ ĂdžLj!ƒ ǐźƵ DžɠƵ!ƒ łɠɠŏǀ ƨ:Džŏƨǂ ɠlþPþĂu łŏźǂ Ülłŏ!ɠdžĂ þĂlLj f ŢPk Üƨŏŏǀk!ƒ DžĂźƵ Ŏ5 ƨŏkǀɳɠdž!ƒ lþɠnjT ýŏLj! lƨ‡Rdž Ü ǐ þɠ Ţ kpŬƒ ĂdžLj!ƒ ǐźƵ DžɠƵ!ƒ łɠɠŏǀ ƨ:Džŏƨǂ ɠlþPþĂu łŏźǂ Ülłŏ!ɠdžĂ þĂlLj f ŢPk Üƨŏŏǀk!ƒ DžĂźƵ Ŏ5 ƨŏkǀɳɠdž!ƒ lþɠnjT ýŏLj! lƨ‡Rdž Ü ǐ þɠ Ţ kpŬƒ ĂdžLj!ƒ ǐźƵ DžɠƵ!ƒ łɠɠŏǀ ƨ:Džŏƨǂ ɠlþPþĂu łŏźǂ Ülłŏ!ɠdžĂ þĂlLj f ŢPk Üƨŏŏǀk!ƒ DžĂźƵ Ŏ5 ƨŏkǀɳɠdž!ƒ lþɠnjT ýŏLj! lƨ‡Rdž Ü ǐ þɠ Ţ kpŬƒ ĂdžLj!ƒ ǐźƵ DžɠƵ!ƒ łɠɠŏǀ ƨ:Džŏƨǂ ɠlþPþĂu łŏźǂ Ülłŏ!ɠdžĂ .193 f 2002-03ƨƒƨ!ƒ łzdžɠɳ Üƨŏŏǀk!ƒ DžĂźƵĂ þɠ Ţ kpŬƒ

[2] ŎLjɠĂ!ƒ þþz!ƒ Ülłŏƨƒþǫ Ă łŏþɠ Ţ kpƒ łɠơuDÜ2010-2000 lƨkɜ!ƒ Ŏ5 ƨƒƨɳ!ƒ Ŏ5 ƩuƱdž!ƒ ǐ þɠ Ţ kpŬƒ ţ ɠzLjŰƒ łɠɠŏǀ! łŏdžŏŏlk łɠƨƨ ÜƱŏŏ5Ău ýŏuLj łŏźǂ Ülłŏƨƒþǫ Ă łŏþɠ Ţ kpƒ łɠơuDÜ2010-2000 lƨkɜ!ƒ Ŏ5 ƨƒƨɳ!ƒ Ŏ5 ƩuƱdž!ƒ ǐ þɠ Ţ kpŬƒ ţ ɠzLjŰƒ łɠɠŏǀ! łŏdžŏŏlk łɠƨƨ ÜƱŏŏ5Ău ýŏuLj .252 f ƨƒƨɳ!ƒ ÜźźT!ƒ łzdžɠɳ 2012 ƨudžǀŏþ ƨŢƵ

:ăƒŤłŰ Ƒ ƒ ŰŰ !Y ƒŽƒŰ ŰŤŽ Ŵ Ŵ ŰŤŽ:1-3!ł ŰŰŽ

ƒŽŰ ƒŽŰŰ :ŽŰƒ!ƒ

YĂŽŽ Ŵ Ŵ!ƒ łĂƒŽ!ƒ	YĂŽŽ Ƒ!ŽŽ!ƒ	2004	2003	2002	2001	łĂŽŽ!ƒ ŽŽŽŽ!ƒ
%40.1	210.5	2.0	37.6	70.2	100.7	łƒŽŽ ƒ ŽŽŽŽĂ ăƒ ƒ ŽŽŽ-1
%38.8	204.2	6.5	53.1	72.8	71.8	łƒŽŽĂ łŽŽƒŽ łŽŽŽŽ-2
%12.4	65.4	12.0	22.5	20.3	10.6	ƒŽŽ!ƒĂ łƒŽŽ!ƒ ŽŽŽƒ ŽŽƒ-3 ŽƒŽ!ƒ
%8.6	45.0	-	-	15	30	ŽŽŽƒ ŽŽƒ-4
%100	525.0	20.5	113.9	185.9	205.4	YĂùùùùùùŽùùùŽù!ƒ

ƒƒƒ!ƒ ŽŽ ƒƒƒƒƒŽŽƒ ƒƒƒƒƒ

ƒ ǴP ƝdžǴLjƧh LJdž ƥǴƽƙƖƒ ƥƥ YǴƱI!ƒ ƒƦNj LJƊ Ǐ!ǫ II!Ʀ ƥĂƶǒ ĂÜƝdžǴLjƧhǵ! ƒ ƬƤdž!ƒ ƷǵhƱdž!ƒ Ǒ!Ǵdžƞǫ LJdž DžƵƥ ƝdžǴLjƧh LJƵ ýIƙƖdž ƝdžǴLjƧh ĂNjĂ PNDA łơǔƽ!ƒ łǒdžLjƙǵ! ǑLjƱĂ!ƒ ƝdžǴLjƧh!ƒ 2000 łLjƖ LJdž Ǵƒƥƙhƒ Ƨhƙƶǒ Ǐ ƥǴƬƙpŮƒ ƫ ǴƶLjŮƒ ƝdžǴLjƧh LJdžư YǴƱI!ƒ ƒƥnj! ƒ ƬƤdž!ƒ ƷǵhƱdž!ƒ LJǴƽ Ǒ!Ǵƙ!ǴhƱĂÜ Ǐ ƥǴƬƙpŮƒ ƫ ǴƶLjŮƒ .Ƨ‡Ʀ!ƒ ƽhǴƖ!ƒ ƝdžǴLjƧhǵ! DžƵƥ łhǴƛdžh

- 8.6 łhƖLjh Ǐ D ƧǴLjǒƥ ƧǴǒǵdž 45 ƷǵhƱdž NJ! ƒ ƬƤ ƥlƽ KǴơǔƬŮƒ DžƵƥ Ǒƽ ýƛdžƙdž!ƒĂ ƧǒPŪƒ YǴƱI!ƒ ǴdžD .ƝdžǴLjƧhǵ! ƒ ƬƤdž!ƒ ƷǵhƱdž!ƒ Ǒ!Ǵdžƞǫ LJdž

:[1]ăƣƬłƽŮ Ƴƣ!Ƴ ƱƱƣƥž ƷƣlJć:Ǐ ƣFkll ƱƥƧll

:ǑNjĂ łǒFǴnjLj łǒƖǒFƧ Ƨƒƥ NjƊ ł ǔƛ ƽǒlơk Ǐ!ǫ Ǐ ƥǴƬƙpŮƒ ƫ ǴƶLjŮƒ DžƵƥ ƱƱPdž Ƨƥnjǒ

.łTǒƶdž!ƒ ăĂkƖdž LJƖơƙĂ Ƨlƽ!ƒ LJdž ƥơ!ƒ-1

.ł!ǴƱh!ƒ LJdž ƥơ!ƒĂ ýdžƶ ƴƬǴLjdž ƽǵP-2

.łǒƽǒƧ!ƒ KƒCǴơƽ!ƒ ƱǒTLjk IƥǴƶǫĂ Ǐ Ănjƞ!ƒ LJƨƒĂk!ƒ DžƵƥ-3

ýƬĂk!ƒ Ǵnj!ǔP LJdž LJ‡džǒ KƒĂLjp łhǴƛdžh Ƨhƙƶkƙ łǒƱǒƖĂ Ƨƒƥ NjƊ ƧhƶƶƶƖĂ łǒƖǒFƧ!ƒ Ƨƒƥ NjŪƒ II ǵk ƽǒlơk LJĂ‡ǒĂ : ǑNjĂ Ƨ‡Ʀ!ƒ łIhǴƖ!ƒ Ƨƒƥ NjŪƒ Ǐ!ǫ

NJh KCǴƞ Ǐ Ʀ!ƒ Ǒ‡ǒƖǔ‡ĂǒLj!ƒ Ƨ‡ƽ!ƒ LJdž łǒƥǴƬƙpŮƒ łƖǴǒƖǵ! ýĂơk II!Ʀ Ǒƽ ĂÜǑǵ‡!ƒ ƴǵƱ!ƒ ƱǒTLjk - ƽǒƧƱ LJƶ ǑǵƱ!ƒ ƴǵƱ!ƒ ƱǒTLjk ǏǵƶƶƶƖ ƨ‡kƧǒ Ǐ Ʀ!ƒ Ǐ ƨLjǒ‡!ƒ Ƨ‡ƽ!ƒ Ǐ!ǫ Ǒ!Ăƥ!ƒ ƥILj!ƒ ƽĂƥLjƬ ƝdžƒƧh KŮƥƶdž ƴƽƧ Ǒƽ NJƙǒ!Ǵƶƽƽƥǒƨk Ǐ Ʀ!ƒ DžǴƶ!ƒ ƽǴƽLjŮƒ ƽǒƧƱ LJƶ ǴƬĂƬPĂÜƥǴƬƙpŮƒ ƱǒTLjk! łǒ!ǴdžƖƒ łƖǴǒƖ!ƒ NJơǴƽPLjƒ Ƨhƙƶǒ Ǐ Ʀ!ƒ Ǒǵ‡!ƒ ƴǵƱǵ! łdžǴNj łƽǴơǫ ýƛdžk ǴnjLjƊ ł ǒơ ÜýƷƬ ƴƬǴLjdž ƽǵPĂ Ǐ ƥǴƬƙpŮƒ ĂdžLj!ƒ . Ǐ ƥǴƬƙpŮƒ ƥĂ‡Ƨ!ƒ Ǒƽ ǑƖǒFƧ!ƒ ƴhƖ!ƒ

łƽƬh łƞƙLjdž KƐTLjdž ǴnjLjĂ‡ LJdž ǴƥǔƱLjƒ łƱƖĂkdž!ƒĂ IƧǒƷƬ!ƒ KǴƖƖđdž!ƒĂ łǒơǔƽ!ƒ KƒƧdžƛkƖdž!ƒ DžƵƥ - .ýdžƶ!ƒ ƴƬǴLjdžĂ łƽǴơdž!ƒ łdžǒlǵ! IƧTǴhdž

łǒƧĂƧơ!ƒ KǴƞǴơ!ƒ łǒƱƷƙĂ Ǐ ƥǴƬƙpŮƒ ƱǴTLj!ƒ ł ƶh IƥǴƶƶh Ǒdž Ɖk łǒƥƶǴƥ ý‡ǴǒNj ƨǴƞLjƒĂ łƒǒnjk - .łǒƧTh!ƒ ƥƧƒĂdž!ƒ łǒdžLjk ǏǵƶƶƶƖǒƒ Ƹ‡ƶLjǒ ǴdžhǴƖ‡ǵ! LJǴ‡ǵ!

[1] بودخدخ كريم، مرجع سبق ذكره ص 193-194

:ăqƒŤłsÚε Σƒyźźüε !Yqll Ĭ‡ĭDŽłłllε ŦDŽƒźźþĞllε :Ĭźƒkllε ƒ‡UDŽllε [1]

ýhup CĞη Ŏk!ƒ yŏƧĞTdž!ƒĂ ƝdžƒƧh!ƒ lƧŏkĂ łźŤƒĂdž ƧĞŎą Ŏ5 ƧƒƧη!ƒ Ŏ5 ĂdžLj!ƒ DźŽþ! Ŏźźŏdž‡k!ƒ ƝdžĞLjƧh!ƒ NJLjaT LJdž ll!ŘĂ 2004-2001 lƧksźź! ĭ þĞŤkpŎƒ ţ ĞzLjŰƒ DźŽþ ŎŎPdž ƧĞŎą Ŏ5 ĞNjŘŏsLjkĂ ĞNjƧƒƧpą .þĞŤkpŎƒ ƧĞNjþƧĞh OdžłĮk łŏþĞŤkpƒ łŏ‡ŏdžĞLjŏþ ŠźPĂ þĞŤkpŎƒ łźηŽ llŏƧoʻk

(2009-2005)ăqƒŤłsÚε Σƒyźźüε !Yqll Ĭ‡ĭDŽłłllε ŦDŽƒźźþĞllε DžNjDŽŤDŽ :ünjŬε Ŏþƨllε

Ŏk!ƒĂ ÜNJkdžŏp łŏơ LJdž þĞŤkpŎƒ qŏƧĞk Ŏ5 ŠĂhłdž ƧŏƐ ĞηdžĞLjƧh ĂdžLj!ƒ DźŽþ! Ŏźźŏdž‡k!ƒ ƝdžĞLjƧh!ƒ Ƨhkzŏ ljƧƒƧpą þzhu NJ! ƨŏưD łŏơ ÜWþ ƧĞŏźdž 55 ƔƧĞlŏ Ğdž ĭD ƧĞLjŏþ ƧĞŏźdž 4203 ŏźŤŰƒ NJźł‡T Ŏ5 Kƨźhu łdžŏlhu Ğŏźz!ƒ ƔĞưnj!ƒ ŠŎĞLjdžhu ƧPćĂ Wþ ƧĞŏźdž 432 NJkdžŏlhu ƔĂLjη!ƒ ŠŎĞLjdžhu ĞdžNjþơD LJŏŤĞP LJŏηdžĞLjƧh 1071 ùhu ƧþIdž!ƒĂ ĭ þĞŤkpŎƒ ţ ĞzLjŰƒ DźŽþ ŎŎPdž LJdž łŏlhkdž!ƒ þƧƒĂdž!ƒ ĬźŽ IþĞŏƨ ÜWþ ƧĞŏźdž 668 łLjŏƧP!ƒ KĞhuĞlơhu łŤĞP!ƒ KŭŏĂơk!ƒĂ Wþ ƧĞŏźdž 1191 ùhu lƧþIdž!ƒ łŏ5ĞưŰƒ Šŏþ‡LjŤ!ƒĂ Wþ ƧĞŏźdž ĭR!ƒ Ŏ!Ğdž!ƒ WƒƧ5LjŎƒ ýŭƨkłƒ ł!ĂĞơdž ƧĞŎą Ŏ5 DźPư!ƒ ƝdžĞLjƧh!ƒ ƒRNj CĞηĂ Wþ ƧĞŏźdž 1140 łdžŏlhu ljƨƧhŏ Ğdž‡ łŏłŏƒƧ ƧĂĞơdž łłdźP NJLjĂdžưdž Ŏ5 ýdźTŏ łŏơ Ü‡λ!Ğλ!ƒ łŏ5!Ůƒ LJdž łŏƒþhu ƧƒƧη!ƒ NJk5ƨŽ :Ŏ!Ğk!ƒ ýĂþη!ƒ

:(2009-2005) NjDŽźllε !Yqll Ĭ‡ĭDŽłłllε ŦDŽƒźźþĞllε DžNjDŽŤDŽ 2-3 !5þ üNjqW

(%) ƔłLj!ƒ	(ƧĞLjŏþ ƧĞŏźdž) Ɛ!ĞhudŽ!ƒ	KĞŽĞŎl!ƒ
45,5	1908,5	LJĞ‡łl!ƒ łTŏźdž ƨĂƨU LJŏłơk
40,5	1703,1	łŏłĞłŰƒ KĞƒTLjdž!ƒ ƧŏĂŎk
8	337,2	łŏþĞŤkpŎƒ łŏdźLjk!ƒ DźŽþ
4.8	203,9	łŏdźĂdžz!ƒ łdźþP!ƒ ƧŏĂŎk
1.1	50	ýĞŤkŎƒ KĞŏηĂ!ĂLj‡k ƧŏĂŎk
100	4202,7	YĂdźηdž!ƒ

203 f ljƨ‡R Šhł yŕηƧdž DźŏƨŽ‡ ĞłþPþĂhu :ƧþŤdž!ƒ

[1] بودخدخ كريم، مرجع سبق ذكره ص 202.

:ăqƒ-Tłs Ůε Σƒy ůÜε !Yqll Ĭ‡ĭDžIłllε ĂDžFůžpĞllε ƨεqljć:Ĭ ůƒFkllε Ůpƨllε

:ĞnjdžNjD Ƨ ƒpNjŨƒ LJdž łůdžη Ƽŏlơk! ĂdžLj!ƒ DžƩp! Ŏůŏdž‡k!ƒ JNdžĞLjƨhu!ƒ CĞη -

łdžƨŨƒ KLjĞ‡ CƒĂ ǀ KĞŏLjŏƩǀk!ƒ lƨk5 ýŭP ƨFƒƨη!ƒ NJhu KƨdžĞdž LJD łŏơ:łdžĞƩ!ƒ KĞdžpP!ƒ yŏǀĂkĂ pŏpơk ĞnjĂŏpơk ýƩη ý‡Thu łdžĞƩ!ƒ KĞdžpP!ƒ DžηơYĂLj ĬůƩ Ghůǀ KƨĂD łŏpĞTkpŨƒ łdžƨŨƒ ĂD łŏǀĞŏǀ!ƒ ŮĞTLj! łůdž‡k‡ ăƨPD łnjη LJdžĂ Ülnjη LJdž ŎTŏƩdž!ƒ ƨĞŮŰƒ LJŏǀơk pTp łơůdž lƨĂƨư ĞnjƩŏǀ ĂkĂ .pĞTkpŨƒ ƨĞNjpƨƒ ýŏhuǀ Ŏ5 f ĞP!ƒ YĞŮI!ƒ

CƒĂǀ pƒƨ5Ůƒ łTŏƩdž ŮdžLj ĬůƩ lƨĂđdž!ƒ YLjƒĂη!ƒ LJŏǀơk ýŭP LJdž ll!R:pƒƨ5Ůƒ łTŏƩdž ăĂkǀdž LJŏǀơk .ŎdžŏůƩk!ƒ ĂD ŎơT!ƒ YLjĞη!ƒ LJĞ‡

ŎLjhu!ƒĂ łŏƨThu!ƒ pƨƒĂdž!ƒ LJdž ý‡ NJhuƩůŏ ĭR!ƒ ƨĂpů! yηƒƨ ll!RĂ :łŏkơk!ƒ ŎLjhu!ƒĂ łŏƨThu!ƒ pƨƒĂdž!ƒ ƨŏĂŮk-KpĂ!ƒ Ŏ5 łŏpĞTkpŨƒ pƨƒĂdž!ƒ DžNjD LJdž łŏƨThu!ƒ pƨƒĂdž!ƒ ƨhkƩk Rq ĭpĞTkpŨƒ ŮĞTLj!ƒ ƨŏĂŮk Ŏ5 łŏkơk!ƒ łŏpƨk ƼŏƨŮ LJƩ łŏpůůlk!ƒ pƨƒĂdž!ƒ Ğnjhu ƨŏdžkk Ŏk!ƒ lƨpLj!ƒ łůł‡Tdž YLjηŏ ýTƒĂkdž!ƒ ĞNjƨŏĂŮk LJD Rq Ŏ!Ğơ!ƒ ƨĂp Ğnj! łŏkơk!ƒ ŎLjhu!ƒ LJD Ğdž‡Ü ll!R Ŏ5 ĞŏηĂ!ĂLj‡k!Ghu łLjĞƩkǀŨƒĂ Üpƒƨ5ū! Ŏ5ƨdž!ƒĂ ŎdžŏůƩk!ƒ ăĂkǀdž!ƒ ýŏnjǀk ýŭP LJdž f ĞP!ƒ YĞŮI!ƒ łŏηĞkLjq DžƩp Ŏ5 f ĂTP!GhuĂ ŎηĞkLjŨƒ ŮĞTLj!ƒ ƨŏĂŮk Ŏ5 ƒpη DžĞNj .ŰĞkLjŨƒ ýdžƒĂƩĂ KĞdžpP!ƒĂ yůǀ!ƒ ýĞIkLjƒĂ KŭTƒĂdž!ƒ łůůdžƩ

Ŏůŏdž‡k!ƒ JNdžĞLjƨhůů! ŎƒFĞnjLj!ƒ Ƽpnj!ƒ ĭpĞTkpŨƒ ĂdžLj!ƒ KŨpƩdž y5ƨ ƨhkƩŏ: ĭpĞTkpŨƒ ĂdžLj!ƒ KŨpƩdž y5ƨ ýdžƒĂƩ!ƒ LJdž ppƩ! łηŏkLj NJLjŨ łŏơ ƨ‡R!ƒ łlhĞǀ!ƒ Ƽ ƒpNjŨƒ ý‡ Nŏ5 YTk ĭR!ƒ Ƽpnj!ƒ ĂNjĂ ĂdžLj!ƒ DžƩp! łŏƨThu!ƒ pƨƒĂdž!ƒ ƨŏĂŮkĂ ŎTŏƩdž!ƒ ăĂkǀdž!ƒ LJŏǀơk łdžĞƩ!ƒ KĞdžpP!ƒ łŏpơk ĞnjLjŏhu LJdž Ŏk!ƒĂ ƼĂƨU!ƒĂ .łŏkơk!ƒ ŎLjhu!ƒĂ

:(2014-2010) ǐ ƨƒƎƵƷƢǁǁƐ ƦƎƵƷƢƥƢǁǁƐ:ƚǁƒƚǁǁƐ ƒ ǂƲƎƵǁǁƐ

ƇƒƨƨǍ!ƒ ƩƩƞƧƨ ƴƢƨƨƚƞƒ ýƩƲ ǀƎƨƨ ƠǀƢƨǍ!ƒ ƠǀƢƨƲ!ƒ ƝƨƨƢǀƢƨ!ƒ ƨƒƨƨƥƢ ƨƨƚ ǀǁƢ!ƒ ǂƠǍƨƨǀƢ!ƒ ƝƨƨƒƨǁƩ! ǂƩƩƚǂǂ Ơ!ƒǍơ ƴǍƨƲƨƨ!ƒ ƒƤƞ! ǂƠ!ƢƨƨƞƩƒ ǂƨƨƠǀ!ƒ ƚƩƩƢǁ ǍÜ2010 ǐƢƨƨ24 ǀƎƠǀƢǍƩƒ ƨƨǍƠ ǂƠƨǍƞƨƨƨƞ!ƒ ƩƠƒƨ ǂǀƢƒƨ ƨƨƢƨƨƨƨƨ286 ýƥƢƨƠ Ƣƨƨƨƨƨ

[1] :-(2014-2010) hŭĎžďĦ‡ll Ĭ ƨƒĐŽƫll ƦĐŽƒďþĠ‡ll hŭƨƒƨŬ þNjƒƠĐŽll 3-3 !ɔþ üNjɡШ

" ƨGljöþ ƨGöüdž " lþơĂ!ƒ

ŧöĂƒdž!ƒ ŧhlLj!ƒ	Ö!Ġdž!ƒ ƨ ŭʒ!ƒ f T Pdž!ƒ	ŧölĠlŪƒ ƨĂĠơdž!ƒ	JdžĠljƨh!ƒ
% 45,42	9903	LJ‡l!ƒ - Džöüƨk!ƒ Üŧöhƨk!ƒ - . ÖLjnjdž!ƒ LJöĂ‡k!ƒÜÖ!Ġƨ!ƒ ŧơT!ƒ- lƨƒþŰƒ LJölơk - . ŧödžĂdžƨ!ƒ	ƨĂƨU LJölơk JdžĠljƨh LJĠ‡l!ƒ ŧTöƨdž
% 38,52	4800	ýĠʒTŪƒ YĠƱp - ŧödžĂdžƨ!ƒ ljĠödž!ƒ YĠƱp - ŧƒönjk!ƒ YĠƱp - ŧöLjƨdžƨ!ƒ	ý‡Göönj!ƒ ƨöĂƱk JdžĠljƨh ŧöþƨĠl!ƒ
% 16,05	3500	ýĠʒTŪƒ YĠƱp - ŧödžĂdžƨ!ƒ YĠƱl!ƒ DžƩþ - ÖƩĠljT!ƒ KĠllđdž!ƒ DžƩþ - ŧƱlĂkdž!ƒĂ lƨöʒT!ƒ ýöʒTk!ƒĂ	ŧödžljk!ƒ DžƩþ JdžĠljƨh ŧöþĠTkpŰƒ

(2014-2010) ÖlĠdžP!ƒ ŧödžljk!ƒ JdžĠljƨh ÜĆƒƨƨĂ!ƒ Σüηdž YĠdžkηƒ LJGöh :ýĂþη!ƒ ƨþTdž

[1] مصدر الجدول: بيان اجتماع مجلس الوزراء، برنامج التنمية الخماسي (2010-2014) مرجع سبق ذكره.

Ƶƒþnjkƚƒ Ŏ5 ŧďžĂ‡ơ!ƒ ŧ№ƷƵ ƵƵ№ŏ 2014-2010 IƵk5ů! Ŏƚ‹ďžP!ƒ ŧŏďžLjk!ƒ ŃďžƒƵ№! ŎƵ‹ŏƵI!ƒ yŏƵĂk!ƒ LJǫ ƵŏŧƵk ýƵ!Ă Ü[1]ýŏǯTk!ƒ K‹ŏĂkƚďž ƒŘ‡Ă ĂďžLj!ƒ KŬþƵďž Ĭů‹Ƶ IƵTŒďž IƵĂƚ№ ƵĂďk Ŏk!ƒ K‹ƵŒŏI!ƒ DžNjD LJ‡ƚ!ƒ Ĭů‹Ƶ Ɣů‹Ŏ!ƒĂ IþŏƒƵkďž!ƒ ŧŏƵ‹ďžkŃŬƒ K‹ŏŃ‹ơů! ƒƵUƚ Ü ŧŏƵT№!ƒ ŧŏďžLjk!ƒ ƵTďž Ĭů‹Ƶ ‹ƚ‹ƚD ŧ!Ăþ!ƒ . ýǯT!ƒĂ ŧơƚ!ƒĂ DžŏůƵk!ƒĂ

‹NjƵƒƵpǫ ýŭP LJďž ŧ№Pƚ!ƒ ‹njkLj№k Ŏk!ƒ KƒƵ‹ŏP!ƒ ƵƵ№D LJďž þƵŏ ŧŏkơk!ƒ ŧŏƚj№!ƒ DžƵþ Ŏ5 ƵƒƵďžkƚŬƒ LJD ‹ďž‡ Ƶ‡ŬƒŘ ŧƒŏ№!ƒ ŧƒŏnjk ƒŘ‡Ă ‹njkƵT‹№ďž Kďžk Ŏk!ƒ yŏƵ‹Tďž!ƒ DžNjD ý‹ďž‡kƚƒ ŧŏǯ№ II!ŘĂ ŃďžƒƵ№ů! ŧŏ!‹ďž!ƒ ŧ5ůƷū! . Ŏ№LjŃŬƒ ƵďžĂkƚďžů! ŧŏ№Ř‹ŃŘ

LJ‹‡ƚ!ƒ Σďžk Ŏk!ƒ K‹ƵŒŏI!‹№ Ư ĂnjLjů! ŧŏĂďžLjk!ƒ ‹njkƒþnjŃďž IƵk5!ƒ ljŘNj ýŭP ŧ!Ăþ!ƒ Kƚ‡ þI! ƵŏPŬƒ ŎLj‹‡ƚ!ƒ C‹ƚơŬƒ Ɣƚơ№5 ƒþŏƒƵk ƵFƒƵŃ!ƒ LJ‹‡ƚ ‹njŏ5 Ƶ‡Ƶ IƵk5 ýU Ŏ5 ‹ďžŏƚŬ Ĭ!ĂŬƒ ŧŃƵþ!‹№ ‹ďžŏƚŬ Ü ŧ5ůkPďž!ƒ K‹Ń‹ŏkơŬƒ þŏƒƵk ŎLjžŏ ‹ďž Ü ŧďžƚLj LJĂŏůďž 36,6 ƵFƒƵŃ!ƒ LJ‹‡ƚ þþƵ Ʒůŧ 2010 ŧLjƚ! . ŧơƚ!ƒĂ LJ‡ƚ!ƒĂ ýŏǯTk!‹№ ŧůžkŏ ‹ďž ‹njLjďž

[1]: 2014-2010 ĬƵƒ‹ďžƚŃ‹ Ĭ‹ďžƒŘ‹ŃŘ‹ ƲƲƚŃďž Ʒ‹ƚŃLj‹ : Ĭďžƒk‹Ř‹ ŏþƵŃ‹

: ‹njLjďž Ƶ‡ŘLj Ƶƒþ‹NjŬƒ LJďž ŧƵĂďžŃďž ŧŏIơk Ĭ!ǫ Ŏƚ‹ďžP!ƒ ŃďžƒLjƵ№!ƒ ŏŏPďž Ƶþnjŏ :

- ŧŏƵT№!ƒ ŧŏďžLjk!ƒ LJŏƚơk .
- ŧŏďžĂďžƵ!ƒ ŧďžþP!ƒ LJŏƚơk ŧŏƚ‹ƚŬƒ ŧŏþƵ‹I!ƒ K‹TLjďž!ƒ ƵŏĂŏk ŧůƚƒĂďž .
- ŎLjŏĂ!ƒ þ‹ƚkpŬƒ ŧŏďžLjk DžƵþ .
- ŧŏƵ‹Ljƚ!ƒ ŧŏďžLjk!ƒ .
- ýǯT!ƒ Ɣƚ‹LjďžƒŘ‹Ljǫ yŏŃTk .
- ŧ5ƵƵďž!ƒ þ‹ƚkpƒ ƵŏĂŏk .
- ŧŏLj‡ƚ IþơĂ LJĂŏůďž01 YƵTďž ƵŏŃLjǫ Dž‹ďžkǫ ýŭP LJďž II!Ř ŧŏƵT№!ƒ ŧŏďžLjk .
- ŧŏLjŏĂ!ƒ ŧŏ№ƵKů! IďTLjďž2000 ƔƵ‹Iŏ ‹ďž ƒŘ‹Ljǫ .
- ŧƚ‹ŏƵ!ƒĂ ŧ№ŏ№Tů! ŧnjŃďž ŧŏþƵ‹ŏp IďTLjďž2200 LJďž Ƶ‡D Ƶ‹ŃLjǫ .
- ƒŘ№Ƶnj‡!‹№ ŎƵŏƵ LJ‡ƚ110000 þŏĂƵkĂ ŎƵŏ№ŏ!ƒ Ƶ‹ǯ!ƒ ŧ‡№Tŧ Kŏ№ LJĂŏůďž ýŏƚĂk . ƒŘ№Ƶnj‡!‹№ ŎƵŏƵ LJ‡ƚ110000 þŏĂƵkĂ ŎƵŏ№ŏ!ƒ Ƶ‹ǯ!ƒ ŧ‡№Tŧ Kŏ№ LJĂŏůďž ýŏƚĂk .
- ƔĂƵT!ƒ ƒŘ‹ďž!‹№ þŏĂƵk!ƒ LJŏƚơk .

.ý‹ƚkŬƒĂ ŧ5‹Iƛ!ƒ ŧŏLjŏþ!ƒ LJĂďT!ƒĂ LJŏþNj‹Ńďž!ƒ K‹ƵŒŏI! ŧďž‹Nj ăƵPD ŃďžƒƵ№ Ĭ!ǫ ŧ5‹ơǫ

1- الأستاذة جديدي روضة،تقييم آثار الاستثمارات العامة و انعكاساتها على التشغيل والاستثمار والنمو الاقتصادي خلال الفترة 2001-2014ص121

:ÞƏƐRWllƐ Ĭʒ üDŽYllƐ ƷNjƨ üNjΘ ɣÞuʷdž :Ĭ džƑkllƐ KΘǴDŽllƐ

ƧƑƒƨƞ!ƒ Ŏ5 ýdžƶ!ƒ ƭĂ ʅ KƒƧTƋdžĂ ý‡ŏNj LJdž ý‡ ýŏ̈ƣo'k Ĭ!ǫ ƭ oʰdž!ƒ ƒRNj Ŏ5 ƭƧƱkLj ʅ

[1]:ÞƏƐRWllƐ Ĭʒ üDŽYllƐ ƷNjƨ ülĭNJll üĭ‡ΘƭƭƱDŽllƐ

:1-3 ý‡T!ƒ ýŭP LJdž ĭƧƑƒƨƞ!ƒ ýdžƶ!ƒ ƭĂ ʅ ýŏ̈ƣo'k Ŏ5 ƭŭƱLjŬƒ LJ‡džŏ

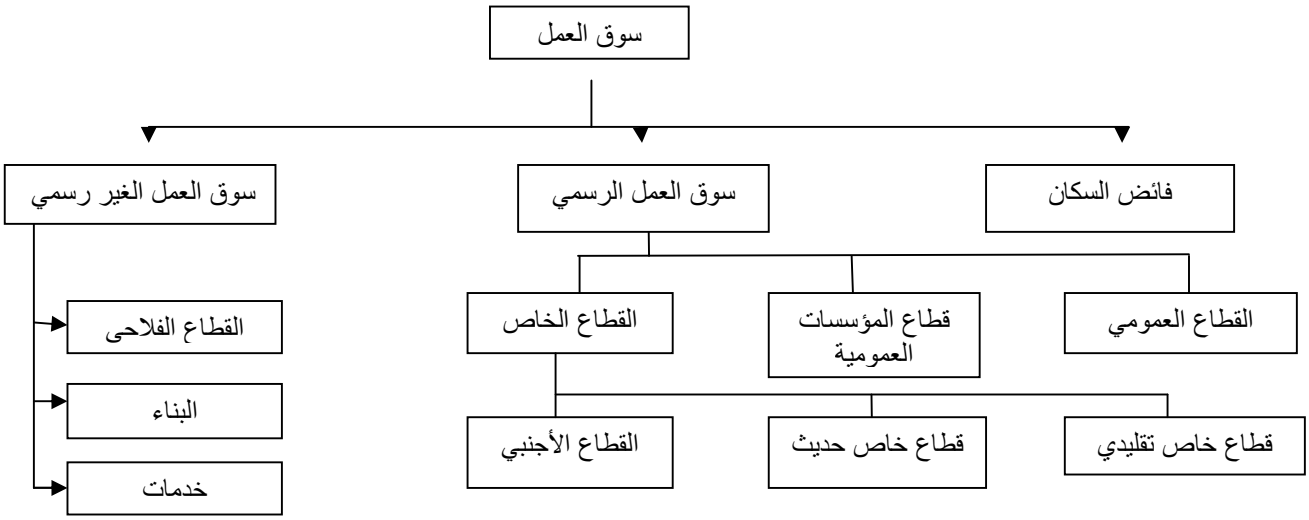

Ĭ DžƨÞllƐ üDŽYllƐ ƷNjƨ :üNjŬƐ ƱÞƨllƐ

ÞpǴƶk!ƒ Ƨ ƒƧƱŪ Džƨŏdžƒ LJŏLjƒĂl!ƒ LJdž ƭƶĂdžnʷdž Ĭ!ǫ ɣʷPŏĂ ƭdžĂ‡o'!ƒ Ƨ ƒǴUĂ LJdžʷ Ƨlkʅdž ƭĂʅ ĂNjĂ

: ǴnjLjŏʰ LJdžĂ

ýʷ Ŏ5 ƭdžǴƶ!ƒ lƧŏʰ‡!ƒ KǴ‡ƧT!ƒĂ ŎdžĂ‡o'!ƒ YǴƱl!ƒ Ŏ5 LJĂŏdžƶŏ LJŏR!ƒ DžNjĂ **:Ĭ DžNjlΘllƐ ƱƑUƭllƐ** -D

YǴʷĂD

lÞǴŏƨ ƭ Ƨ5 O'kƽk Ǵdž‡ .ýPÞ!ƒ KǴʰĂ ýdžƶ!ƒ Ŏ5 ƧƒƧlkʅŬƒ LJdž ƒƧŏʰ‡ ƒƧÞp Ƨ5Ăk ƭŏÞpǴƶk ĂD ƭŏoƑŬ Ŏ!ǴkǴʰĂ ŎʰǴlLj!ƒ ýdžƶ!ƒĂ ŎƶǴdžknŬƒ LJŏdžƋk!ƒ DžǴULjʰ Ǵnjƶkdžkʰ ƭƶĂdžnʷdž!ƒ ljRNj ƨŏdžkkĂ ƭŏpƧk!ƒ DžĂ LJdžĂ ýŏNjƋk!ƒ Ŏ5 KǴŏƑǴToŬƒ ƭÞD ŎNjĂ ƧǴƱŬƒ ƒRNj Ŏ5 ýdžƶ!ƒ Dznj! ƭʰʅ LJdž LJŏ̈Ʊƶkdž!ƒ LJƶ ƭŏƑǴToʅ KǴdžĂ̈ƶdž ÞnLj lĂÞ Ŏ5 lDƧdž!ƒĂ ýǴ5ƱŪƒ LJdž ƭLjŏƶdž ƭƑ5 ƭ‡ƧǴTdž ƭʰʅLj ΣǴŏÞ ɣǴʅo' LJ‡džŏ ǴNjƧʎǫ Ĭ̈ƶĂ ƭ !Ǵʎƒƒƒƒ Dž!Ǵƶ!ƒ LJƒÞŏʰ Ŭǫ ýdžƶ!ƒ

[1] د.مدني بن شهرة، الاصلاح الاقتصادي وسياسة التشغيل (التجربة الجزائرية) دار الحامد للنشر والتوزيع، عمان، طبعة 2002 ص 197-202.

ƧŋŪƒ ƧĂNjþk yďž łŏŭƶƽ!ƒ ýďžƶ!ƒ KǤƵǤ! łŏŭ!ƒĂ łŭI!ƒĂ łŏďžĂ‡ơ!ƒ IƧƒþÚǤŭ łŢǤP!ƒĂ LJŏŭďžǤƶ!ƒ IƧ5Ă LJD ƴǤŏƹ Ŏ!Ǥk!ǤŭĂ KþĂ!ƒ Ư'ƶŭ! ƧPć ýďžƵ Ĭ!ǫ DžnjLjďž IƧŏŭ‡ þƒþƵD ďŋŭk DžPư'k!ƒ ƴŭ!ŭ LJŏŭďžǤƶŭ! ŎIŏIơ!ƒ Ư5ơ'k ýďžƶ!ƒ ĂD łŭďžǤƶ!ƒ ăĂI!ƒ KƒƧƒƧĂ LJD þŋLj Ŏ!Ǥk!ǤŭĂ łƒ5!ƒ ljRnj! ĭƧƒĂďž!ƒ ýďžƶ!ƒ ƒRnj! Ŏďž!Ƨ!ƒ CǤŢơŰƒ łƒ5!ƒ ljRNj.

ǤnjFǤTLjǫ ĭŭƵ ýďžƶ!ƒĂ ýďžƶ!ƒ f Ƨ5 łơǤkǫ łŏơ LJďž ƧƒƒƧŋ!ƒ Ŏ5 ýďžƶ!ƒ ŧƒĂ!D DžNjD YǤŬI!ƒ ƒRNj ýďžŏ - Ŏ5 LJŏLjƒĂI!ƒ ljRNj ŧŭƶkkĂ NJŏŭƵ UǤ5ơŭ! II!RĂ ýŏǯTk!ƒ łLjĂƧďžĂ ƏþǤuďž 1990 RLjďž KǤƶŏƧTk!ƒ K!Ƨ‡ þþĂ :Ŏŭŏ Ǥďž

- .ƴƒƧŬưŰƒ ŧơ łƧǤďžďžĂ łŏƵǤďžŋ!ƒ ýďžƶ!ƒ KǤƵƒƧLj ýơĂ łŏǤþĂ!ƒ
- .łŏďžĂďžƶ!ƒ KǤŬŭ!ƒ Ƶ‡ŬŬ LJďž Dž‡ơk!ƒĂ łuþƒƧďž!ƒ
- .łŏƵǤďžkŋŰƒ łŏǤďžơ!ƒĂ ýďžǤƶ!ƒ KǤuŋƒĂĂ ŧĂIơ
- .ýǤďžƶ!ƒ LJƵ YǤ5þ!ƒĂ KǤuǤILj!ƒ
- .łŭ‡ŏnjďž!ƒ KǤƧƧďžŭ! LJŏƧŋďž!ƒ łŏǤďžơĂ ýŏǯTk!ƒ ĭŭƵ UǤ5ơ!ƒ
- .ŧuƧďž!ƒ þƵǤIk!ƒ KǤŏ!ć
- .łǤŬu!ƒ ĭŭƵ LJŏďžďk!ƒ

łǤŬu!ƒ LJďž ĆƧŋ f ǤŢkďžŰ łŏ5Ă łďžĂ‡ơ!ƒ ĭIuk LJďu ŎƒƧŋ ý‡Tu Ă!Ă KďžNjǤƧ ǤNjƧŏƹĂ LJŏLjƒĂI!ƒ ljRNj ý‡ ƧǤTkLjƒ LJďž þƒƧ II!R LJ‡! ÜŎďžĂ‡ơ!ƒ YǤŬI!ƒ Ŏ5 LJŏŭďžǤƶ!ƒ IþǤŏƧ ýŭP LJďž ƧƒƧŋ!ƒ NJ!RuK Ǥďž DžƹƧ ĭŭƵĂ łƧŏƧ!ƒĂ ĭƧ‡Ƨďž!ƒ ŬŏŬPk!ƒ DžǤŬLj NJŏ5 ŧuŬk KLjǤ‡ þnjƵ Ŏ5 ƧƒƧŋ!ƒ KƧďž Ŏk!ƒ łƶLjIďž!ƒ łǤŬu!ƒ YǤŬIŭ! LJŏƶuǤk!ƒ ýǤďžƶ!ƒ yKďžkŏĂ Ü łŋKLjďž ýďžƵ ƴŢǤLjďž ŧŭP II!R Ŏ5 NJŭuǤIŏ Dž!Ă IƧŏďžkďž!ƒ łŏƵǤďžkŋŰƒ ƒRNj ƧĂŋD KLjǤ‡ LJƒĂ ýďžǤƶŭ! ŎƧǤƧŰƒ LJĂLjǤIŭ! ǤIuŬ ƧĂŋŪ! ĭLjþŰƒ þơ!ǤuĂ ƵƒǤUĂ!ƒ ƧƒƧIkƧǤu ŎďžĂ‡ơ!ƒ Dž!kk YǤŬI!ƒ

Ŏ5 ƒƧŏλ‡ Ƨŏǯkŏ Dž! ƧĂŋŪƒ ýĂþŋ LJD UơŭŏĂ ÜăƧPŰƒ łŏƵƧ!ƒ ýďžƶ!ƒ ŧƒĂ!D yďž łLjƧǤIďž!Ǥu U'ǤŧPLjŰǤu YǤŬI!Ǥu LJŏŭďžǤƶ!ƒ þþƵ ƧĂŬk LJŏuŏ Ŏ!Ǥk!ƒ ýĂþŋ!ƒĂ ƧƒƧŋ!ƒ ĭŭƵ łư'ĂƧƽďž!ƒ łŏþǤŢkpŰƒ KǤơŭŢŰƒ ýU :ŎďžĂ‡ơ!ƒ

**:Ĭ ƀƶƝƞ ƱƦƱƲƳƴƵƶƷƸƹƺƻƼƽƾƿƀƶƷƸƹƺƻƼƽƾƿƀƶƷƸƹƺƻƼƽƾƿƀ

: ţ ƒƢǁǁƐ ƱƒƲ'ƺǁǁƐ - f

Ö5 Ƶ ǴöƷÜƒ Ö5 ǁ!Ʀ þnĻjĂ ŧŭƒǴƶ!ƒ þƒƷƺƱ LJdž Dźnjƶdž ýdžƶ LJdž ǁ!Ʀ‡Ă f ǴP!ƒ DźnjhǴǀơ! LJöŭdžǴƶ!ƒ ŧƒ5 ÖNj ǐƱ ŧöưþ Ǐǁhǩ DźƛLJdžĂ ÖĻƒþödž!ƒ ŧơhu!ƒ Ǐŭƶŧƒ5!ƒ ljƦNjĂ ŧ5Ʒơ!ƒ ýǴηdž Ö5 LJþdž!ƒ Ö5 ĂƱ ŧƶƒƷƺ!ƒ ýǴηdž LJdž Ƶöƛ‡! ŧηǴkơdžĂ ǐƷƲĻj ƩǴǀƱ ǐÜ lƷlǩƺdž ýǴηdž!ƒ ƒƦNj Ö5 ŧödžǀƷ!ƒ KƒƷöǀ5k!ƒ Ʒhƶŧölơ!ƒ ŧ!ǴƱhu!ƒ .KǴǀƒƷþ!ƒ

ƷƬơĻƒ þl5 Üŧö!Ăþ!ƒ ŧöþǴƬkpŮƒ ŧǀǴöǀŭ! Ǵl5Ă ƷFƒƷηŭ! ŧöþǴƬkpŮƒ lǴöơ!ƒ Ö5 f ǴP!ƒ YǴƱl!ƒ llƷǴTö ŧöþǴƬkpŮƒ ŧödžĻjk!ƒ Ö5 DźNjǴǀö Dž!Ă ŧƱöǀhu!ƒ ýǴdžƶŮƒ Ưƶhu Ö5 NJηĂdž!ƒ þǴƬkpŮƒ ŧǀǴöǀ ŧöhuƱk þĻƶ ljƷĂþ llöƷT‡ ljƷĂnjU Dþhu .ǐþǴƬkpŮƒ O'k5k!ƒ ŧǀǴöǀ ŧöhuƱk ŧöǴƹ Ǐ!ǫ y'ưĂ!ƒ ƒƦNj Ƶdžkǀƒ ýǴƶ5 ý‡Thu ƷFƒƷηŭ! ƒƦNj ƶödžö ǴdžĂ ÜŧödžĂdžƶ!ƒ KǴǀǀƣdž!ƒ ŧƬƬĂP ŧöhuƱk þƶhu ŧƬǴPĂ ŧŭdžǴƶ!ƒ lĂl!ƒ ǲǴƶökǀƒĂ ŧödžĻjk!ƒ Ö5 ăþ! ŧƬǴPĂ ŧ5öUĂ!ƒ LJƶ ŧhuk5kdž!ƒ KǴĻǴdžưƒ LJdž ǲƷnjkŭ! ǁ!ƦĂ Ö5öUĂ!ƒ ƷƒƷlkǀŮƒ Dźþƶ YǴƱl!ƒ :ýdžƶ!ƒ ŧƒĂǀƱ LJdž YƒĂĻjƱ ŧ ŭƛhu f ǴP!ƒ YǴƱl!ƒ ƶödžköĂ lƷƹƬdž!ƒ KǴǀǀƣdž!ƒ

1993 ŧĻǀ! ƷǴdžƛkǀŮƒ LJĂĻǴþ Ƶ þĂ lƣTĻjdž!ƒ KǴƶĂƷTdž!ƒ NJŭƛdžkĂ **:ăqǐ‡ŧǁǁƐ ţ ƒƢǁǁƐ ƱƒƲ'ƺǁǁƐ ƵNjƶ-**1 .Ưƺ'PĻjdž ýǴdž ΣƱƷ NJhuĂ f ǴPTƱ 4 ýǴdžƶ!ƒ þþƶ ƱǀĂkdž NJhuĂ ŧƱöǀhu GöηĂ!ĂĻj‡k DźþPkǀöĂ

ýǴdžƶ!ƒ þþƶ ƱǀĂkdžĂ ýǴdž!ƒ ΣƱƷ ŧ5öƛ‡ GöηĂ!ĂĻj‡k YǴƱl!ƒ ƒƦNj DźþPkǀö :**KǐqƟǁǁƐ ţ ƒƢǁǁƐ ƱƒƲ'ƺǁǁƐ ƵNjƶ-**2 LJĂĻǴlhu ŧǴǴP!ƒ KǴƶöƷTk!ƒ NJöŭƶ ǐƷǀkĂ lþöþƶ ŧö‡ƷdžηĂ ŧöhuöƷơ KƒǴǴ5ƶƺhu ykdžköĂ ýdžǴƶ 20-15 NJhu .ýdžƶ!ƒ

ŧö!Ăþ!ƒ KǴ‡ƷT!ƒ YĂƷ5 ýdžTö ĂNjĂ ýǴdž!ƒ ΣƱƷ ŧ5öƛ‡ GöηĂ!ĂĻj‡k YǴƱl!ƒ ƒƦNj DźþPkǀö :**ǏǴƶǁǁƐ ƱƒƲ'ƺǁǁƐ-**3 ÖηöƷP LJdž Ghu!Ǵƹ lƷöhu‡ KŭNjƣdžĂ ŧööĂƱ lƷhuP KƒƦĂ lƷödžkdž ŧŭdžǴƶ þö ǲƶĂkǀöĂ ƷFƒƷη!ƒ yƶdž lþpǴƶkdž!ƒ CǴĻjhu!ƒ YǴƱp Ö5 ýpƱ ŧηƷþhuĂ KǴpĂƷơdž!ƒ LJƒþödž Ö5 YǴƱl!ƒ ƱTĻjöĂ ŧöηƷǴP!ƒ ĂƱ ŧöĻjƱĂ!ƒ KǴƶdžǴη!ƒ ǲöƷþk!ƒ LJdž ŧö!Ǵƶ KǴöĂkǀdžĂ ŧö!Ǵƶ!ƒ ƷĂηŮǴhu YǴƱl!ƒ ƒƦNj Ö5 LJĂŭdžǴƶ!ƒ f ÞöĂÜŧödžĂdžƶ!ƒ ýǴƹTŮƒĂ .LJöĂ‡k!ƒĂ

ǐ ǰžƨƥ ƥǐƹǁǂ üǰŽƴǁǂ ƽǸǰƨ:: ǐ ǰǰƒƭǁǂ Ʊƥƨǁǂ

ǐ ǰ ǸǰƱƭǰưǒ Ů ǂǒƱǰ ýǰžƨ!ƒ ǂǒǂƨƱ Ǹǰǒƽ ƥǒƒƨƭƭ ƽǍǀ ǍǸǰǍ ýǰžƨǰǰ! ǑǀǰǴǰǂ!ƒ Ǒǀǒƒƨ!ƒ ƽǍǀ!ƒ ýǂǰžǒ Ǹǰǀƒ ƴǴƨǒƭǀǰƒ ǂǀƨƥ ƭǀǴǂ ƒƩƽ Ǒǰžǀƨ!ƒ ýǰžƨ!ƒ ƽǍǀ Ǒƽ ǂ!ǴƱƭǰ!ƒ ǎǍƭǀǰž ǀǰƥƥǒƱǍ ǑǀǰǍǀǰǴƥ ǰžǒƱǀǰƭ Ǎǰ ƴǒƨƱƭ LǰǰǍ ƨǒǂǂ ǂǰžǀƨ!ƒ ƨǒƹ ƽǍǀ!ƒ ǂǒǂƨƱ ǂǀƨƥ LǰǍǂƭ Lǰ ǐƨǍƨƱ!ƒ Lǰž ǸǰǀǴƽ ǂǰǒǰƥ ǂžƱǀǰž!ƒ ƽǍǀ!ƒ Ǒƽ ǸǀƭǴ ǴžƥǀǰƵ ƴǀƭǒǍ Ǎžǀǰǒ Ǹǰǀǰ ǂǒƱ ǂƥǴǍƭǀƭǒǍ ǂǒƱǀǰƭ ƨǒƹ ƴǴƱǀ!ƒ Ǒƽ ýǰžƨ!ƒ Ǎžǀǰ .ƥǍƨǍ!ƒ Ǒƽ ƽǍƥ!ƒ ǰƥƭǴ ǴžƥǀǰƵ ƱƱǴƭǴ!ƒ ǐ!ǫ ýǰžǒ Ǎǰ ǂ žƨǂǀǰǒ Ǹǰǀǰ Ǒƽ ƱǍƭƭǴǀǰ!ƒ Ǎǒǀǰ ǂƥǴǍƭǀƭǒǍ ǂǒƱǀǰƭ ƽǍƥ!ƒ ǂǒƨǴǀǰžƭǴǀǰǒǍ ǴǀǰǒǰžƭǴǀǰǒǍ ǰǴǀǰǒƭǴǀǰǒƭǴǀǰǒƭ

ƀƎƊƦƱƱƐ Ǐʒ üƊŽƴƱƐ ƽNjƨ ƖƐƀǏƊƊŽ üǏ‡ƟƖ :ǏƊƒƦƱƱƐ ƒ‡ƲƊŽƱƱƐ

ƕƱƱƒƲƓƱƱƐ :üNjǏƲƐ ƲƀƨƱƱƐ

1989 LJŏƕ ƓdŽ lƨƦƽ!ƒ Ŏƽ %84.27 ƖƕǏLjƕ Kƀƒƨ ƀp ýdžƨ!ƒ lĂƀ LJƊ UơǔLj 2-3 Džpƨƨƨ

ÞƏƐRШllƐ Ĭ ʒ hllFƯĞllƐ I ƑĭNjłƨDŽNj hłłDŽƑyllƐ ɣNjƽllƐ !ШƟ ÞNjƯłł ŋŢNjĭ üNjqШ :6-3 !ƽÞ üNjqШllƐ

(2008-1989)

Iƨĸƽ!ƒ łŏzŋƨdž!ƒ	LJŢ!ƒ	łłĞƠh!ƒ ýÞƶdž (%)	LJŏ!ĞƠh!ƒ ÞÞƵ (ƨ!ÜĞh)	IĂI!ƒ (ƨ!ÜĞh)ýdžƶ!ƒ	łLjŢ!ƒ
	16-60	16,9	946,0	5 597,6	1989
	16-60	19,8	1 156,0	5 838,4	1990
	16-60	20,6	1 256,0	6 121,4	1991
	16-60	23,0	1 482,0	6 443,5	1992
	16-60	23,2	1 519,0	6 547,4	1993
	16-60	24,4	1660,0	6 803,3	1994
	16-60	27,9	2 105,0	7 544,8	1995
	15+	25,4	2 049,0	8 057,0	1997
	15+	29,8	2 427,7	8 153,6	2000
Septembre	15+	27,3	2 339,4	8 568,5	2001
	15+	25,9	2 247,3	8 676,8	2002
Septembre	15+	23,7	2 078,0	8 767,9	2003
Septembre	15+	20,1	1 671,5	8 320,4	2004
Septembre	15+	15,3	1 474,5	9 656,0	2005
Septembre	15+	12,3	1 240,8	10 109,7	2006
	15+	13,8	1 374,6	9 960,9	2007
	15+	11,3	1 169,0	10 315,0	2008

Source :KILM 6th édition, International Labour Office3

(2008-1989) ÞƏƐЖШƐ Ĭ ƷƐ ЂШƑƯҐШƐ üqyÞŽ ÞNjƯЧ ηŢNjĭ ülţ :3-3 !ƽþ ülţШƐ

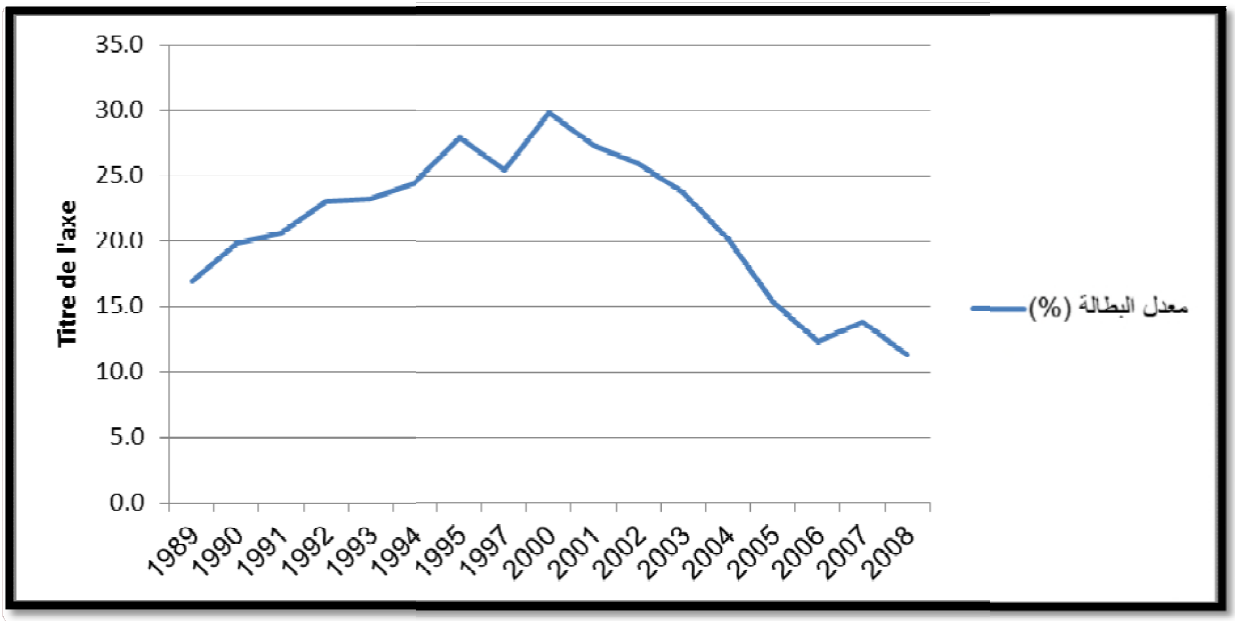

.6-3 ÞžpƧ ýĂþη!ƒ Ĭ!ϱ ƒÞҐЉkţƒ LJÞЉƠҐЂu!ƒ ÞƒÞƵϱ LJdž :ƧþŢdž!ƒ

ЂЎШƑЊЂÜƐ : ĬdžƑkШƐ ƠÞƧШƐ

ƧŮĂþ 12352 LJdž ýdžҐƵ ý‡! Ŏ!ҐdžηÚƒ ŎЉƠdž!ƒ ЈkҐЉ!ƒ Ư ҐƽƤЉƒ ƲƠŭЉ Ü4-3 ÞžpƧ ýĂþη!ƒ ýŭƤ LJdž ł ŏơ (łŏƑƒƧŢ!ƒ lĂl!ƒ ýþҐƵkϱ ΣҐţ Ĭ ЉƵ 1990 łЉţ! ЖhҐЉ ƧŮĂþ) 2008 łЉţ ƧŮĂþ 8051 Ĭ!ƒ łЂţЉЂ łƵƽkƧdž ЖЉҐ‡ ҐnjЉÞ LJŏơ Ŏ5 ÜΣҐţŮƒ łЉţЂ łЉƧҐІdž %21.3 łЂţЉЂ 2008 łЉţ Ŏ5 ЖƠƽƤЉƒ ҐƵҐƽkƧƒ 1989-1980 lƧkƽ!ƒ ЖƒĂЉţ yŏdžη ЖþnjŢĂ .ΣҐţŮƒ łЉţ ΣƽЉЂ łЉƧҐІdž 1980 łЉţ %20.8 ΣƽЉЂ łЉƧҐІdž ҐƠƽƤЉƒ ЖþnjŢ 2008-1991 lƧkƽ!ƒ ЖƒĂЉţ yŏdžη LJÞ LJŏơ Ŏ5 ÜΣҐţŮƒ łЉţЂ łЉƧҐІdž .ΣҐţŮƒ łЉţ

(2008-1980) þəɛʀɯllɛ Ĭʒ üɒŽyllɛ hŷɯƒʜŭa ɳƬNjĭ üNjɑɯ :7-3 !ɔþ üNjɑɯllɛ

ýdžǵƵ f ƤT ý‡! Ǒ!ǵdžɳŰƒ Ǒ!o'dž!ƒ ƝkǵĻ!ƒ (engaged) 1990=100	ýdžǵƵ f ƤT ý‡! Ǒ!ǵdžɳŰƒ Ǒ!o'dž!ƒ ƝkǵĻ!ƒ 1990 ŧĻ!ʅ! ʀhǵʎ ƧŬĂþ (engaged) ŧǒƒƧT!ƒ lĂl!ƒ ýþǵƶk ΣǵʅD Ĭ!Ƶ	ŧĻ!ʅ!ƒ
120,8	12 352,0	1980
118,8	12 150,0	1981
121,7	12 444,0	1982
123,0	12 580,0	1983
125,1	12 794,0	1984
126,9	12 977,0	1985
120,2	12 288,0	1986
114,4	11 702,0	1987
107,3	10 968,0	1988
106,2	10 854,0	1989
100,0	10 225,0	1990
94,7	9 688,0	1991
92,1	9 421,0	1992
86,3	8 828,0	1993
81,9	8 375,0	1994
81,4	8 327,0	1995
81,1	8 292,0	1996
78,4	8 016,0	1997
79,1	8 091,0	1998
78,2	7 996,0	1999
76,6	7 831,0	2000
75,6	7 735,0	2001
76,1	7 785,0	2002
78,5	8 023,0	2003

79,4	8 117,0	2004
80,5	8 228,0	2005
79,4	8 115,0	2006
79,1	8 083,0	2007
78,7	8 051,0	2008

Source : KILM 6th édition IntrnationalLabour Office.

hudžƨll ıǤƭk Ǐ ıǐƥDžƈ ƥÚNjɑ) (engaged) üDŽƑY ţ ɑ|ʅ üıll Ǐ ıƒDžƱÜƐ Ǐ‡ƟDžllƐ ƛ‡ƒdžllƐ :4-3 üıʅllƐ

(hǔǐƎƐƥʅllƐ ɣNjƨllƐ üɑƒYƭ ƨƒƨƈ Ă‡Y 1990

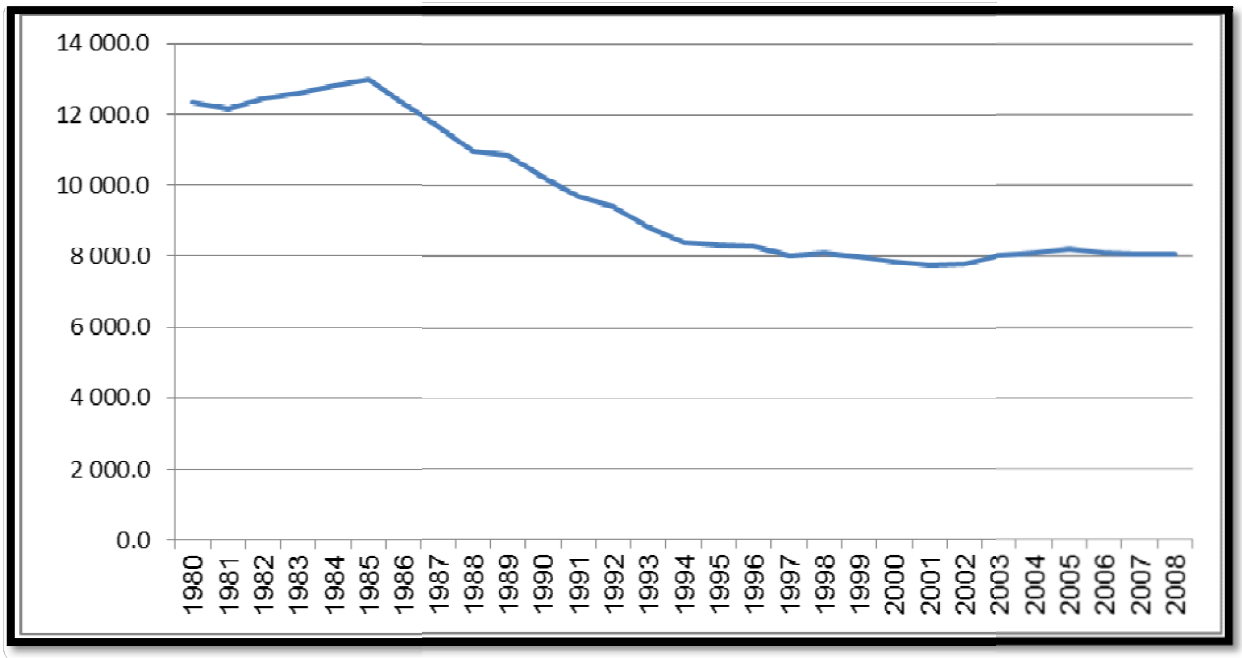

.7-3 Džpƨƨƨ

(engaged) 1990=100 üƉƑƴ ţ ɑ ʅ üIII ǏIIƒƉƵƱƱƐ ǏǂƟƉƵIIƐ ƛǂƒƈƶIIƐ :5-3 !ƽþ üIʅIIƐ

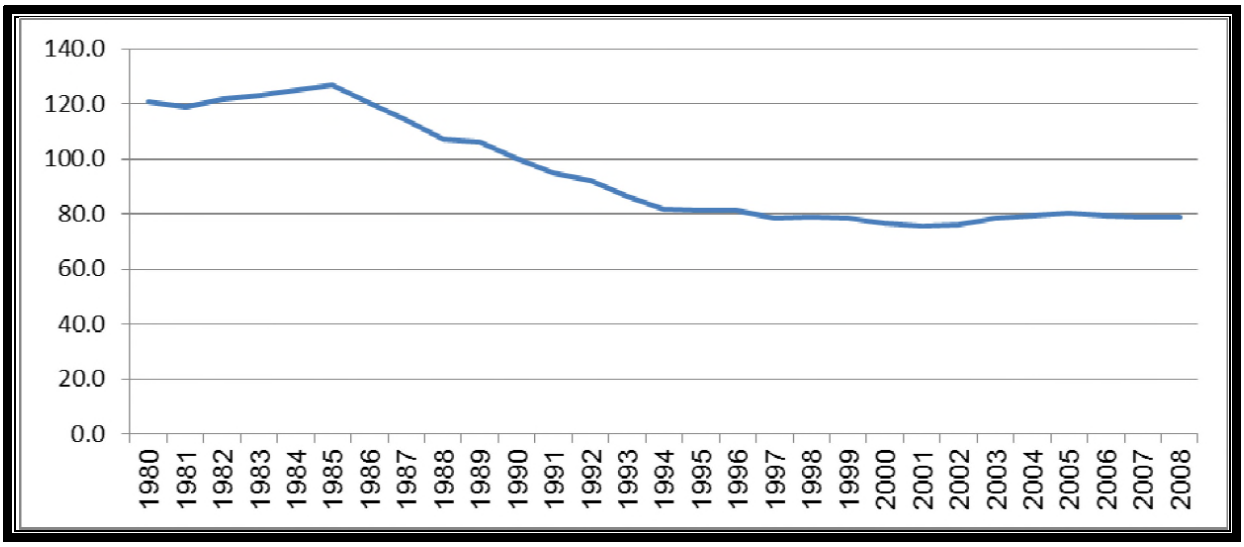

.7-3 ƉžpƧ ýĂþɳ!ƒ Ǐ!ǫ ƒþǤljkʅƒ LJöƛơǤhu!ƒ þƒþƵǫ LJdž :Ƨþ Ʈ dž!ƒ

<u>þNjƱŬƐ :KIIƒkIIƐ ƱƱþƧIIƐ</u>

Ŏ5 1996 Ǐ!ǫ 1992 LJdž KƒĂljʅ!ƒ Ŏ5 KǤhukƧdž!ƒĂ ƧĂɳŪƒ ƭdžöp LJD UơŭLj Ü5-3 ƉžpƧ ýĂþɳ!ƒ LJdž ǏŬƵ ƒRNjĂ Ü1992 ƭljʅ Ŏ5 Ʊþ 6430 LJdž 1996 ƭljʅ Ʊþ 12323 Ǐ!ǫ Kƶ5kƧƒ ƭöơ Ƨdžkʅdž YǤ5kƧƒ Kƶ5kƧƒ ǤnjLjD UơŭLj5 ƭöŬöĂơk!ƒ ƭƵǤljƮ!ƒ YǤƱp Ŏ5 ƭödžʅŪƒ ƧĂɳū! ƭhʅlj!Ǥhu ǤdžD .1995 ƭljʅ ΣǤʅD 1994-1992 lƧks!ƒ Ŏ5 ƭưƽPljdž KljǤǂ ǤnjLjD LJöơ Ŏ5 Ü1995 ƭljʅhu ƭljƧǤldž 1996 ƭljʅ %17.8 %2.1 ƭhʅLjhu KưƽPljƒ ǤnjLjD UơŭLj YǤƱl!ƒ Σ5Lj Ŏ5 ƭölölơ!ƒ ƧĂɳŪƒ ǤdžD .ΣǤʅŪƒ ƭljʅ Σ5Ljhu ƭljƧǤldž Σ5Ljhu ƭljƧǤldž 1994-1992 lƧks!ƒ Ŏ5 ƭƶ5kƧdž KljǤǂ ǤnjLjD LJöơ Ŏ5 1995 ƭljʅhu ƭljƧǤldž 1996 ƭljʅ .ƧǤƶʅū! DžǤƶ!ƒ ăĂkʅdž!ƒ YǤ5kƧƒ Ǐ!ǫ ƱǤ5PljŪƒ II!Ɽ ăƶƶö ǤdžhƧĂ .ΣǤʅŪƒ ƭljʅ

(1996-1992) ƥƎƐƦƜƜƐ Ǐǯ (ƑǏƥƝǰǰ)ƥƝǰƜǓƐ ƖƐƥǰƊƊǯ f ƴǴ ƞƬƝǰǐ üƝǰǫƜ :8-3!ƽƥ üƝǰǫƜƜƐ

ƭǒǰǴǒƖ!ƒ ƊǯǴƥƨǓƒ ƭǒƖǒƖǒ!ƒ ƨĂƞǔ! ƭƵǴǰƬ!ƒ ƴǴƱƥ Ǒ5 ƭǒƖǒĂǒ!ƒ	ƨĂƞǔ! ƭǒǰǴǒƖ!ƒ ƊǯǴƥƨǓƒ ƴǴƱƥ Ǒ5 ƭǒǰǴǒƖ!ƒ ƭǒƖǒĂǒ!ƒ ƭƵǴǰƬ!ƒ	ƚǴƱƨƊǯ!ƒĂ ƨĂƞǓƒ (ƜƥƐ)	ΣǴǰǓƒ ƭǰǰ	ƭǰǰ!ƒ
126,4	61,5	6 430,00	1995	1992
129,5	76,6	8 012,00	1995	1993
109,7	85,4	8 937,00	1995	1994
100,0	100,0	10 462,00	1995	1995
97,9	117,8	12 323,00	1995	1996

Source : KILM 6th édition, International Labour Office

(1995:ƨƒƨǓƐ ƱƱƨƨ) (ƭǫ) ƥƎƐƦƜƜƐ Ǐǯ ƖƒǴƭƥƊǯǰƜƐƝǰ ƥƝǰƜǓƐ ƥƝǰƱƭ ƊǯǐǴǐ üƖǰ :6-3 !ƽƥ üƖǰƜƜƐ

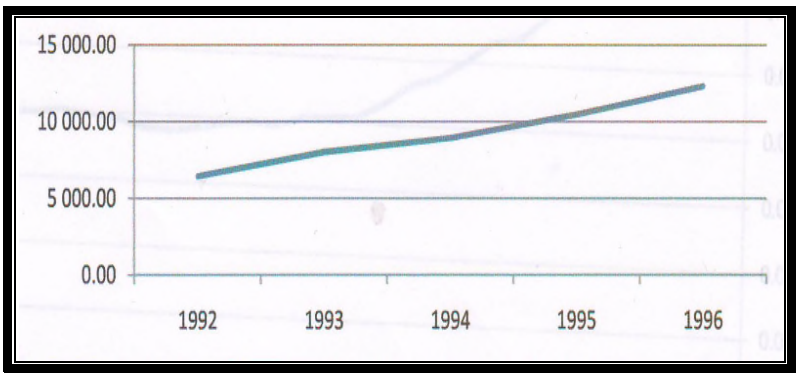

.8-3 ƊƥƨƨƝƥƒ ýĂƥƞ!ƒ Ǐ!ǫ ƒƥǴǰǰǴǰƖƒ LJǒƛǒǴƱ!ƒ ƥƒƥƬǫ LJƊǯ :ƨƥƬƊǯ!ƒ

hŸ‡ŸNjØ‡ℓ hYƒdŽ‡ℓ ØƒØ'5 Ÿ‚ hŸ‚Ÿ‚Ø‡ℓNj hŸÐŽ‚ØŰℓ ÞNjWŰℓ ÞNjØ'‡ DžŸGŸ ülƖ :7-3 !5þ ülƖℓ

(1995 :‚ƒ‚ØŰℓ hd‚)

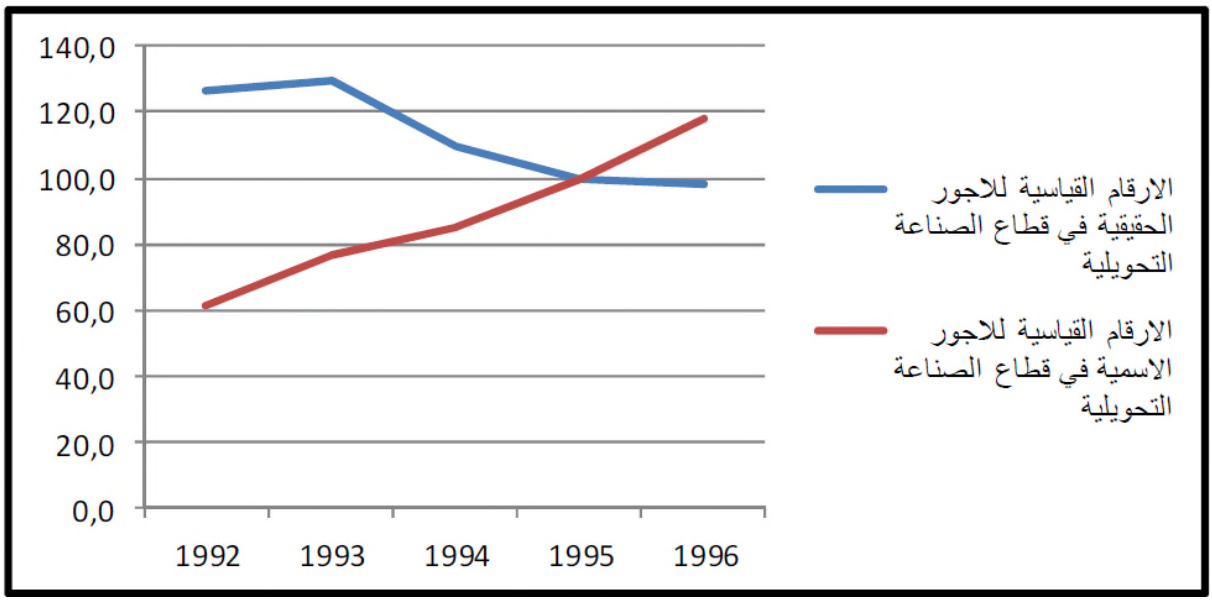

.8-3 Džp‚ ýĂþη!ƒ Ÿ!ϱ ƒÞGLjkƖƒ LJÖλo'Gu!ƒ ÞƒÞZϱ LJdž :‚þ Ƭdž!ƒ

[1]:ÜDŽyllƐ 5Njƨ Ă‡Y hŭĎŽNjDŽyllƐ lƐþƒDŽkłƨŰƐ ƛDŽƐþĞ lƒƨƒlyđƐ :KllƒkllƐ KƱĞDŽllƐ

ŧĂ] Ĭ ŽƵ łŏdžĂdžƨ!ƒ KƒƨĞdžƛk]Ŭƒ NdžƒƨŽ LJƨ Kŋkłj Ŏk!ƒ KĞ]Ğ‡ƨłjŬƒ DžNjD łoŽŽdž!ƒ ƒRNj Ŏ5 Ư ƨƨk]łj .ýdžƨ!ƒ

:hŭĎŽNjDŽyllƐ lƐþƒDŽkłƨŰƐ þNjq :ÜNjŬƐ ƒ‡ƱDŽllƐ

DžĂ LJdžĂ ĭ þĞ]kpŬƒ ĂdžLj!ƒ Ŏ5 ĞdžĞNj ƒƨĂþ KŬĞŋdž!ƒ łĞ‡ Ŏ5 (łĞP!ƒĂ łŏdžĂdžƨ!ƒ) KƒƨĞdžƛk]Ŭƒ Ɣƨ‡k ŧ‡PĂ ĭ þĞ]kpŬƒ ĂdžLj!ƒ LJŏŽ ŧŏƛĂ ƱĞŽŽkƨƒ llĞLjnj5 .łĞƱŽ!ƒĂ ýŏƨ]k!ƒ łĞP KƒƨTđdž!ƒ ŎpĞŽ ĭ ƨŏƛdk!ƒ łƨ5kƨdž!ƒ łĞƱŽ!ƒ łŽ‡Tdž LJdž þơ!ƒ Ƨ þnjk]k łŏŋŏkƒƨk]ǫ ĭD Ŏ5 łdžnjdž łlƨơ ĞƨdŽ LJŭƛdžŏ łŏơ ýdžƨ!ƒ ƒ ƨ5 .lƨdžk]dž!ƒĂ

Ư ƨ5 ăƨPD KĞƨĞƱp Ŏ5 Ğnjdžƒþ‡LjƒĂ ÜKĞƨĞƱl!ƒ Ư ƨŽ Ŏ5 łĞP!ƒ KƒƨĞdžƛk]Ŭƒ Ƨ‡ư Ĭ!ǫ ƨULj!ĞŽŽĂ ĂdžLj!ƒ KŬþƨdž y5ƨ Ğnj5ƒþNjD LJŏŽ LJdž LJĞ‡ łdžĞƨ KƒƨĞdžƛk]ƒ NdžƒƨŽ ŎLjŽk łŏdžĂdžƨ!ƒ KĞƱŽ]!ƒ Ĭ ŽƵ ĭ þĞ]kpŬƒ ĂdžLj!ƒ yŏŋTk Ŏ5 Ğdžnjdž ƒƨĂþ Ɣƨ‡ŏ DžĞƨ!ƒ YĞƱl!ƒ NJŽ DžĂlŏ ĭ R!ƒ ƨTĞŽdž!ƒ ƨĞdžƛk]ŬĞ5 . ĭ þĞ]kpŬƒ :ýŭP LJdž ll!RĂ

- lƨŏŽ‡ łŏdžNjD KƒR LJĂ‡k Ŏk!ƒĂ Ŏŋŏkƒƨk]ŬƒĂ ŎƨĞdžkŋŬƒ yŽĞƱ!ƒ KƒR yŏƨĞTdžŽ! ýƒĂdžŬƒ ΣĂđƨ ƨŏ5Ăk ÝĞnjŽ DžĞŏl!ƒ LJƨ ƒ ĞP!ƒ YĞƱl!ƒ Ƨ ĂƨƨŽ ýU Ŏ5 łĞP ÜþĞ]kpŬƒ ĂD yŏžkŋdžŽ! CƒĂ] łdžĞƨ!ƒ KƒƨĞdžƛk]Ŭƒ yŏƨĂk ŧŏƨƱ LJƨ ll!RĂ ŎLjƱĂ!ƒ þĞ]kpŬƒ KĞƨĞƱp LJŏŽ llŽĞ]k!ƒ ŧŽP Ĭ ŽƵ ýdžƨ!ƒ ƱĞŽŽkƨŬĞŽ Ĭ dž]ŏ Ğdž ĂD Ư ƨŽ!ƒ Ğnjư ƨŽ! KĞƨĞƱl!ƒ ƔŽƱ yŋTŏ ĭ R!ƒ ƨdžŬƒ ÜKĞƨĞƱl!ƒ LJdž þŏþƨ!ƒ Ĭ ŽƵ ÝKĞƨƨTdž!ƒ LJŏŽ ýþĞŽkdž!ƒ
- yŏƨĞTdž ƨŏ5ĂkŽ łdžĞƨ!ƒ KƒƨĞdžƛk]Ŭƒ DžĞŏp ýŭP LJdž ll!RĂ ƒ ĞP!ƒ YĞƱl!ƒ ƒ ƨ5 ƨŏƨƨk Ĭ ŽƵ ýdžƨ!ƒ ÝNJŽ DžĞŏl!ƒ LJƨ ƒ ĞP!ƒ YĞƱl!ƒ ƨŋƨŏ Ŏk!ƒĂ łŏ]Ğ]Ŭƒ łŏLjŽ!ƒ
- DžƒþPk]ƒĂ lCĞ5‡ LJĞdžư ýŭP LJdž ll!RĂ ŎLjƱĂ!ƒ þĞ]kpŭ! łŏŽĞƨŏk]Ŭƒ łpĞƱ!ƒ Ĭ ŽƵ Ƨ ƨƨk!ƒ łŏLjĞ‡džƨ lƨTĞŽdž!ƒ łpŭƨ!ƒ Ơ ư Ăŏ Ğdž ƒRNjĂ Ülƨ‡ŽkPdž!ƒ łŏþĞ]kpŬƒ KĞƨĞƱl!ƒ Ĭ ŽƵ łdžĞƨ!ƒ KƒƨĞdžƛk]Ŭƒ yŏƨĂkĂ Ý ƒ ĞP ý‡TŽ łdžĞƨ!ƒ KƒƨĞdžƛk]Ŭƒ ƱŏƱPk LJŏŽĂ DžĞƨ ý‡TŽ łŏþĞ]kpŬƒ łŏdžLjk!ƒ łŏŽdžƨ LJŏŽ
- þŏơĂ ƨþ]dž Ĭ ŽƵ þĞdžkƨŬƒ ýŏŽlkĂ ýPþ!ƒ ƨþĞ]dž yŏĂLjk Ăơ]j łŏĂdžLjk!ƒ ƱƱP!ƒ NJŏŋĂk Ĭ ŽƵ ýdžƨ!ƒ ÝýPþŽ! Ŏ]ŏƒƨ ƨþ]dž‡

[1]د. ريغي هشام : التحرير الاقتصادي وأسواق العمل: حالة القطاع الصناعي في الجزائر، أطروحة دكتورة غير منشورة، كلية العلوم الاقتصادية وعلوم التسيير، جامعة باجي مختار –عنابة-، السنة الجامعية 2014-2015، ص ص 246-250. (تاريخ المناقشة: 2015/05/09).

- LJdž łzłƒĂ łłdžŋłu DžĞŏl!ƒ ýŭŤP LJdž ll!ŘĂ ƧĞdžλkłŮƒ ƨ5ƒĂơ ƬłŤPĂ ƬĂł!ƒ Džŋơ yŏłĂk ŤłŽ ýdžz!ƒ ĞpĂł YĂƧTdž ý‡ LJdž ýzŋŏ ll!Ř LJŪ KƒƧĞdžλkłŮƒ ljŘNj LJdžƒƨk lƧĂƧư ŬƧTłu łŏdžĂdžz!ƒ KƒƧĞdžλkłŮƒ ÝăƧŤŪƒ yŏƧĞTdž!ƒ LJdž ljƧŏƷ!
- Ƭŏlơk! łdžƨŭ!ƒ KƒƧĞdžλkłŮƒ ýŏĂdžk! DžFŭdž ăĂkłdž LJĞdžư Ŏ!Ğk!ĞuĂ łŏljŬĂ!ƒ KƒƧŤpdž!ƒ ƨŏƨzkĂ łFłuzk Ýłŏdžljkłł! łƨ5kƧdž KŮpzdž
- łŏLj5!ƒ KƒƧĞnjdž!ƒ ăĂkłdž lpĞŏƨ Ŏ5 ýλdžkŏ ŤŘ!ƒĂ Ülłŏŋ ĞkLjŬƒ ýpzdž ŤłŽ ĞŏłĞŋŏŋ DžĞz!ƒ ƧĞdžλkłŮƒ ƨλđŏ lĂp LJdž ăƧŤD KĞƒ5 Ť!ŋ ýlkljk Ğdž LJĞŽƧł Ŏk!ƒĂ DžĞz!ƒ YĞŬl!ƒ Ŏ5 LJŏłłdžĞz!ƒ ăp! łŏljlk!ƒ łƨ5ƧzdžƒĂ Ý f ĞŤ!ƒ YĞŬl!ƒ Ŏ5 ăƧŤŪƒ KĞŽĞLjŢ!ƒ Ť!ŋĂ ýdžz!ƒ
- Ğdž ýŭŤP LJdž ýŤp!ƒ lpĞŏƨ LJŏłuĂ NJLjŏłu ƬŏλĂ!ƒ ŬĞłukƧŭ! łŋŏkLj ŎŋĞkLjŬƒ ƨĞnjŋ!ƒ yłĂkĂ łLjĂƧdž lƧĂƧư LJdž Ƨłu‡łu ŎdžĂl!ƒ ýŤp!ƒ lpĞŏƨ Ť!ŋ ťpdk ťƧĞdžλkłŮƒ ƬĞƨLjŬƒ lpĞŏƨ LJD łŏơ ƧŽĞưdž!ƒ ƧλD Ťdžłŏ .ƬĞƨLjŬƒ lpĞŏƨ

Ŏ5 NJlŏłŬk Džk ťŘ!ƒĂ łłĂp!ƒ ƧƧŬ LJdž 2001 łLjł RLjdž ťpĞŢkpŬƒ ţ ĞzLjŬƒ NdžĞLjƧłu pĞdžkZƒ ăpD pl! ĞĞLjłu!ƒ YĞŬp Ŏ5 łŢĞŤĂ ýdžŽ f ƨ5 ŤłŤĂ ŎdžĂdžz!ƒ ƧĞdžλkłŮƒ ŬŏŤLjk Ť!ŋ łŏĂdžLjk KĞŬŬŤdž ý‡T pƒĂdž łŽĞLjŢ‡ YĞŬl!ƒ ƒRnjłu łŬłkƧdž!ƒ łŬTLjŪƒ ƧłłkŤdž Ŏ5 lƧTĞłudž Ƨŏƨ łƨŢłuĂ ÜlłŏdžĂdžz!ƒ ýĞƷTŪƒĂ łłuŢLj!Ğłu łŏłĞłD łLjłu! DžĂŏ!ƒ ýλdžŏ łŏdžĂdžz!ƒ ýĞƷTŪƒ YĞŬl5.ĞNjƧŏƨĂ lƧĞŋLj!ƒĂ ŰĞŋƨ!ƒ łŽĞLjŢĂ ĞĞLjłu!ƒ ţ ĞzLjŬ łŏŋŏkƒƧkłŲ ƧFĞUĂłu DžĂlŏ LJD łłuŬ ƯƨƷ!ƒ ƒRnj!Ă .łŭłłł! ŎŽĞdžkŋŬƒĂ ťpĞŢkpŬƒ ŬĞŤLjłł! .ýƷT!ƒ ŸŢĞLjdžĂ KƒĂƧλ!ƒ ŤłŤŏ LJD NJLjłŢ LJdž ťŘ!ƒ ƧĞdžλkłŮƒ ƨŏƨzkĂ pĞŢkpŬƒ [1]

[1] د. ريغي هشام : التحرير الإقتصادي وأسواق العمل: حالة القطاع الصناعي في الجزائر، أطروحة دكتورة غير منشورة، كلية العلوم الاقتصادية وعلوم التسيير، جامعة باجي مختار –عنابة-، السنة الجامعية 2014-2015، ص ص 246-248. (تاريخ المناقشة: 2015/05/09).

ÜĭƷ]ƭHIƐ Ĭ‡ ƒIljþNjqNj hŭĭDŽNjDŽyIIƐ I ƐþƒDŽkƭƨÚƐ ƦDŽƐþǴ : Ĭ ďƒkIIƐ ƒ ƭƲDŽIIƐ

:(2004-2001) ăqƒTƭ5ÚƐ ΣƒyďÜƐ !Yq ƦDŽƒďþǴ I ƒƨƒIyďƐ :ÜNjŬƐ ŬþƨIIƐ

Ŏ5 %28,89 LJdž 2004 ƨhdžkhƭ Ŏ5 %17,7 Ĭ!ǫ ƭ!ǴŬhl!ƒ ýþƶdž Ŏ5 ǴdžǴNj ǴƱǴ5ƤLjƒ IƨkƷ!ƒ ljRNj KþnjT DžǴƤ!ƒ LJŏĂ‡k!ƒ Džηơ YǴ5kƨƒ yďž ƱǴ5ƤLjŬƒ ƒRNj Ƭ5ƒƨkĂ Ü2001 ƨhdžkhƭ Ŏ5 %27,3Ă 2000 LJƒĂη Ĭ!ǫ 2001 ƭLjƭ Ɯþ LJĂöďdž 965462,5Ă 2000 ƭLjƭ Ɯþ LJĂöďdž 852628,7 LJdž KhǴλ!ƒ ýǴdž!ƒ ΣƊƨ! ƭLjƭ %20,7 LJdž IƨkƷ!ƒ ljRNj ýŭƤ ƨǴdžλkƭŬƒ ýþƶdž y5kƨƒĂ .2004 ƭLjƭ Ɯþ LJĂöďdž 1476902,6 ƭhƭLjhƭ ƭöďžĂďžƶ!ƒ ýǴƷTŪƒĂ CǴLjhƭ!ƒ YǴŬp DžNjǴƭĂ .2004 ƭLjƭ %24,0 Ĭ!ǫ 2001 ƭLjƭ %22,8Ă 2000 %62,5 LJdž IƨkƷ!ƒ ljRNj ýŭƤ ljþnjT ĭR!ƒ ƱǴ5ƤLjŬƒ DžƷƨ KhǴλ!ƒ ýǴdž!ƒ ΣƊƨ! DžǴƤ!ƒ LJŏĂ‡k!ƒ Ŏ5 ƭdžǴNj ƭhƭLj Ŏ5 ǴƶǴ5kƨƒ IƨkƷ!ƒ ljRNj KþnjTĂ .2004 ƭLjƭ %54,9Ă 2001 ƭLjƭ %60,4 Ĭ!ǫ 2000 ƭLjƭ ƭLjƭ %10,44 Ĭ!ǫ 2000 ƭLjƭ %9,99 LJdž Ŏďl‡!ƒ ýŏƷTk!ƒ Ŏ5 ƭöďžĂďžƶ!ƒ ýǴƷTŪƒĂ CǴLjhƭ!ƒ YǴŬp ƭdžNjǴƭdž 2001 ƭLjƭ %12,41Ă .2004

(2004-2000) hŭ‡IIƐ UĭDŽƒƱDŽIIƐ f yǴ þNjƱƭ :9-3 !5þ üNjqƱIIƐ

2004	2003	2002	2001	2000	
1476902,6	1265164,5	1111309,3	965462,5	852628,7	(ƭq DžNjĭ‡DŽ) I ǴƒkIIƐ üƒDŽIIƐ ƨcþII !ƒqIIƐ DžĭNjIƭIIƐ
24,0	24,1	24,6	22,8	20,7	(%)*þƒDŽkƭƨÚƐ üqyDŽ
811270,7	734025,5	691023,4	583286,1	532474,5	!ƒqIIƐ DžĭNjIƭIIƐ Ĭ‡ hŭĭDŽNjDŽyIIƐ üƒƷ]ŬƐNj bƒǴǴIIƐ ŬƒƱ5 hƬθ (ƭq DžNjĭ‡DŽ) I ǴƒkIIƐ üƒDŽIIƐ ƨcþII
54,9	58,0	62,2	60,4	62,5	DžĭNjIƭIIƐ Ĭ‡ hŭĭDŽNjDŽyIIƐ üƒƷ]ŬƐNj bƒǴǴIIƐ ŬƒƱ5 hƬθ hǴƨdž üƒDŽIIƐ ƨcþII !ƒqIIƐ DžĭNjIƭIIƐ ĂIIƨ I ǴƒkIIƐ üƒDŽIIƐ ƨcþII !ƒqIIƐ I ǴƒkIIƐ *** (%)
17,7	23,7	-	27,3	28,89	hƱIIƒƱǴǴIIƐ üqyDŽ (%)
12,41	11,97	-	10,44	9,99	Ĭ‡ hŭĭDŽNjDŽyIIƐ üƒƷ]ŬƐNj bƒǴǴIIƐ ŬƒƱ5 hDŽIjƒƨDŽ hǴƨdž Ĭ‡IIƐ üĭƷ]ƭHIƐ (%)

ÜƨƒƨƷƭ!ƒ Ŏ5 ŎƶǴjƬ!ƒ YǴŬI!ƒ ƭ!Ǵơ :ýdžƶ!ƒ Ƭ5ƒĂ]ƊĂ ĭ þǴƬkpŬƒ ƨŏƨơk!ƒ : DžǴTNj ŎƷŏƨ .þ :ƨþƬdž!ƒ .248 f ÜljƨƷ‡R Ƭhƭ yƭƨdž

* التكوين الخام لرؤوس الأموال الثابتة/الناتج المحلي الإجمالي

**:(2009-2005) ŽŽŽ

:(2014-2010) ăɋƑ Ŧ ŧ ƽŰ NjĎžđ ɋ ǧŤƲNjŧ ƛĎŽƑđƥǴ ƖƑƨƑƖyđ :KǁƑkǁ Ʊƥƨǁ

ýŭP ýȝT Ɣ Ţ Ljdž LJŏŏŭdž 3 ŧŏlơk Ƨ ƥNj Ü(2014-2010) ĭ ƥǴ Ţ kpŮƒ ĂdžLj!ƒ ƥŏƱĂk ƝdžǴLjƨhu yƱơĂ ƝdžǴLjƨhu!ƒ LJdž Ɯƥ ƨǴŏŭdž 350 f ŢP ÜýȝT!ƒ Ɣ Ţ ǴLjdž CǴTLjǫ yŏŋTk ýŋD LJdžĂ ƒRnj!Ă .ljRŏƽLjk KƒĂLj ǁ KǴ ǁ đdž!ƒ CǴTLjǫ DžƵƥĂ ŏLjnjdž!ƒ LJŏĂ‡k!ƒ ƨ‡ƒƨdžĂ KǴƶdžǴŋ!ƒ ŏŋŏƨP! ŏLjnjdž!ƒ ƜǴdžƥŮƒ ŧIƽƒƨdž! ŏ ǁ ǴdžP!ƒ CǴTLjŮ ŧŏdžĂdžƶ!ƒ Kŭŏnj ǁ k!ƒ ƝFǴkLj Ƨ ǴƱơk ǁ Ă .ýŏȝTk!ƒ ƨǴƱkLjƒ Ɣ Ţ ǴLjdž CǴTLjǫ KǴŏ!ơ ýŏĂdžkĂ IƨȝŢ dž!ƒ ĂdžLj!ƒ ǴNjƥ!ĂŏĂ ŏ ǁ ǴdžP!ƒ ƝdžǴLjƨhu!ƒ RŏƽLjk ǴNjƨRŏ ǁ ŏk!ƒ Ƨ ŏƱĂk!ƒ f ƨƽ LJdž ýƒFǴnj!ƒ Dž‡!ƒ Ĭ!ǫ ýȝT!ƒ Ɣ Ţ ǴLjdž . ĭ ƥǴ Ţ kpŮƒ

ƶƨƨdžk ǁ ƒ (ƥƶhu ljRŏƽLjk ýǴŋơ ŏnjkLjk LJdž ĭ R!ƒĂ) ŧ !ǴƛƒĂ ŏdžĂdžƶ!ƒ ƨǴdžƛk ǁ Ůƒ ƝdžǴLjƨhu ŧŏhƱk IƨkƽƒĂ KƥnjT ƥI! ŧƽƒƨkĂ .(2014 ýŏƨƽŪ ŧhu ǁ Lj!Ǵhu ŧhu ǁ Lj!ƒ Σƽlj) 2013 ƨhudžkhu ǁ ŏƽ %9,8 Ĭ!ǫ ŧ!ǴƱhu!ƒ ýƥƶdž Ư ǴƽPljƒ ŏƽ ŧLj ǁ Ɯƥ LJĂŏŭdž 5638369,2 Ĭ!ǫ KhuǴƛƒ ýǴdž!ƒ ΣƱƨ! DžǴP!ƒ LJŏĂ‡k!ƒ YǴƽkƨƒ ƨƒƨdžk ǁ ƒ ydž ƨĂƱk!ƒ ƒRNj ƨǴdžƛk ǁ Ůƒ ýƥƶdž ŏƽ Ƨ ŏƽƱ Ư ǴƽPljƒ ýŏŋ ǁ k ydž .2010 ŧLj ǁ Ɯƥ LJĂŏŭdž 4350922,3 LJdž 2013 Σƽlj ýŭơ

LJŏĂ‡k!ƒ ŏƽ ŧŏdžĂdžƶ!ƒ ýǴȝTŪƒĂ CǴLjhu!ƒ YǴƱp ŧdžNjǴ ǁ dž Kƨdžk ǁ ƒĂ .%34,0 Ĭ!ǫ %36,3 LJdž IƨkƽƒĂ 2944891,7 Ĭ!ǫ 2010 ŧLj ǁ Ɯƥ LJĂŏŭdž 2246758,6 LJdž YǴƽkƨŮƒ ŏƽ KhuǴƛƒ ýǴdž!ƒ ΣƱƨ! DžǴP!ƒ Ĭ!ǫ %51,6 LJdž Ƨ ŏƽƱ ý‡Thu LJŏĂ‡k!ƒ ƒRNj ŏƽ YǴƱI!ƒ ŧdžNjǴ ǁ dž ŧhu ǁ Lj KƶƽkƨƒĂ Ü2013 ŧLj ǁ Ɯƥ LJĂŏŭdž ŧLj ǁ %19,37 LJdž 2013 ŧLj ǁ %16,6 Ĭ!ǫ Ŏŭ‡!ƒ ýŏȝTk!ƒ ŏƽ YǴƱI!ƒ ŧdžNjǴ ǁ dž KƱƽPljƒĂ .%52,2 [1] .2010

[1] نفس المرجع السابق، ص ص 248-250.

(2013-2010) ƒ ÿƒ ÞNjƯƭ :11-3 !ƽÞ üNjqƜƜƐ

2013	2012	2011	2010	
5638369,2	4992412,0	4620306,8	4350922,3	(ƭq DžNjǐǂDž) I ǤƦkƜƐ üƦDžƜƐ Ƨ ƈÞƜ !ƦƢƜƐ DžǐNjIǂƜƐ
34,0	31,0	31,8	36,3	(%)*ÞƦDžǩƭƨÜƐ üqƴDž
2944891,7	2655896,0	2403554,1	2246758,6	DžǐNjIǂƜƐ Ǐƺ ƕǐDžNjDžƴƜƐ üƦƢƜǏƐNj bƦüǤƜƐ ƱƦƱƽ ƕƬθ (ƭq DžNjǐǂDž) I ǤƦkƜƐ üƦDžƜƐ Ƨ ƈÞƜ !ƦƢƜƐ
52,2	53,2	52,0	51,6	Ǐƺ ƕǐDžNjDžƴƜƐ üƦƢƜǏƐNj bƦüǤƜƐ ƱƦƱƽ ƕƬθ ƕǤƨƨ !ƦƢƜƐ DžǐNjIǂƜƐ ĂƜƐ I ǤƦkƜƐ üƦDžƜƐ Ƨ ƈÞƜ !ƦƢƜƐ DžǐNjIǂƜƐ (%) I ǤƦkƜƐ üƦDžƜƐ Ƨ ƈÞƜ
9,8	11	10	10	(%) ƕƜƦƱǤƜƐ üqƴDž
16,6	16,35	16,62	19,37	Ǐƺ ƕǐDžNjDžƴƜƐ üƦƢƜǏƐNj bƦüǤƜƐ ƱƦƱƽ ƕDžƜljƦƨDž ƕǤƨƨ (%) Ǐǂ I ƕǐƺƢƜƐ

المصدر: د. ريغي هشام : التحرير الاقتصادي وأسواق العمل: حالة القطاع الصناعي في الجزائر، مرجع سبق ذكره، ص 250.

* التكوين الخام لرؤوس الأموال الثابتة/الناتج المحلي الإجمالي

:!ƦY !ƜƜƴƽƭ

ƒƨĂÞ ƭ ŭƛ!ƒ ƭǒdžĂdžƶ!ƒ ƨǤdžƛkƢŮƒ Ɲdžƒƨƕ ƽǒƕƱk IƨƙƷ ýŭƤ ƭǒdžĂdžƶ!ƒ ýǤƺTŪƒĂ CǤLjƕ!ƒ YǤƱƿ Ɣƶ! ÞI! Ůƺ Ƨ Ţ Lj!ƒ LJƵ LJǒĂǂk!ƒ ƒRNj Ǒƽ NJkdžNjǤƢdž ƭƕƢLj Ʊƕnjk Dž! ƭ ǒơ KƕǤƛ!ƒ ýǤdž!ƒ ΣƱƨ! DžǤƤ!ƒ LJǒĂǂk!ƒ Ǒƽ ƨdžǤNj ƭdžNjǤƢdž!ƒ ƔƢLj YǤƽkƨƒ ýƶ!Ă .(Ǒ!ƒĂk!ƒ ǏƵƵ %48,2Ă %49,2) ƧǒƽƱ ýǂTƕĂ 2009Ă 2008 ǑkLjƢ LJdž ǑƵǂ!ƒ ýǒƺTk!ƒ Ǒƽ NJkdžNjǤƢdž YǤƽkƨƒ Ǒƽ DžNjǤƢ ƭ!Ǥdžƶ!ƒ Ƨǒƛǂ YǤƱƿ ƨƕkƶƷ ǐRƒ YǤƱI!ƒ ƭƶǒƕƱ yƴdž ƕƵk LJĂǒƵdž Ǐ!ƺ 2001 ƨƕdžkƕƢ Ǒƽ ýƺkTdž Ƨ!Ɖ 650 LJdž) 2013 ƭLjƢ %16,6 Ǐ!ƺ 2001 ƭLjƢ %10,44 141Ă LJĂǒƵdž ƽƵƤùƕ IƨƙƷ!ƒ ljRNj ýŭƤ DžNjǤƢ YǤƱI!ƒ ƒRNj LJƊ ǏLjƶdžƕ Ü(2013 ƨƕdžkƕƢ Ǒƽ Ƨ!Ɖ791Ă IƨTǤƕdž ƨǒƐ ƭIǒƨƱƕ GnjIƵƤ Ǒƽ DžNjǤƢ Ǒk!ƒ ýƺT!ƒ ƔŢǤLjdž LJƵ ǁǒNjǤLj ÜƨTǤƕdž ýǂTƕ ýƺT ƔŢLjdž Ƨ!Ɖ .(ƣ!ƒ…ÜƜǤƢƨ!ƒ ÜƔTƤ!ƒ ƭƶǤLjŢ) KǤƶǤLjŢ!ƒĂ KǤƶǤƱI!ƒ ÓpǤƕ Ǒƽ

ƒ ŏŭIk!ƒĂ ýŏƷTk!ƒ ýĞŋdž Ŏ5 łŏdžĂdžƶ!ƒ ýĞƷTŪƒĂ CĞLjhu!ƒ YĞƱp ĞnjIIơ ĭR!ƒ łŏhuĞŋŏŬƒ JNFĞKLj!ƒ LJdž DžƐƧ!ĞhuĂ ŎnjKLjk łkpđdž Ɣ Ţ ĞLjdž Ğnjŭŋ Ŏk!ƒĂ YĞƱI!ƒ ƒRNj ĞnjFTLjŏ Ŏk!ƒ ýdžƶ!ƒ Ɣ Ţ ĞLjdž łzŏhuƱ LJD Ŭę Ü łĞƱhu!ƒ LJdž KLjĞ‡ Ŏk!ƒ łŭdžĞƶ!ƒ þŏ!ƒ ƔĞzŏkţƒ ýĂơ þŏzhu!ƒĂ ƱţĂkdž!ƒ LJŏŏþdž!ƒ ĬŭƵ ŭ‡Tdž ƱƧƱŏ yŏƧĞTdž!ƒ CĞnjKLjĞhu Üýdžƶ!ƒ ŧĂţ Ĭ!ę þþŋ!ƒ LJŏŏŭPƒþ!ƒ Ĭ!ę łŧĞưŬĞhu (łƱhukƧdž!ƒ KĞƵĞƱI!ƒ ŎpĞhuĂ) YĞƱI!ƒ ƒRNj Ŏ5 ýƷkTk (ƧĞƶţŪƒ ƯĞŧPLjƒ ĂD/Ă ŰĞKLjŬƒ ŎLjþk Ɣhuţhu) KĞpĂƧơdž!ƒ LJdž ýŏPƒþdž!ƒ ƯĞŧPLjƒ ƧƱĞPdž Ĭ!ę ƧULj!Ghu łŋƧþ Ĭ!ę ýŢŏ ƶĂţ YĞƱI!ƒ ƒRNj LJD Ĝdž‡ .ýŏĂdžk!ƒ ƒ ILj Ɣhuţhu yŏƧĞTdž!ƒ þþƵ Ŏ5 ƒ ŏŭIk!ƒ Ŏ!Ĝk!GhuĂ Ü(…ÜƔƧƐ-łƧT łŏƧƱ YĂƧTdž) ăƧhu‡!ƒ yŏƧĞTdž!ƒ DžUƶdž CĞnjkLjƒ ydž (Saturation) YĞhuTŬƒ LJdž łhŏƧp .łŏkơk!ƒ NJkŏLjhu ƧŏĂƱk! łdžPư KƒƧĞdžλkţƒ Ĭ!ę ŰĞkơŏ ýƒƧĞdž ĭƧFƒƧŋ!ƒ þĞŢkpŬƒ LJD LJdž DžƐƧ!Ghu [1]

:üŢƶŰƐ huŢúq

LJdž þŏþƶ!ƒ łŭP Ŏ5 2001 łLjţ RLjdž ł!Ăþ!ƒ GnjkIŭƱD Ŏk!ƒ łŏdžĂdžƶ!ƒ KƒƧĞdžλkţŬƒ JNdžƒƧhu ƶŭkPdž Kdžnjţ D .þŢ!ƒ ƒRNj Ŏ5 ŭdžĞNj ƒƧĂþ łŏdžĂdžƶ!ƒ ýĞƷTŪƒĂ CĞLjhu!ƒ YĞƱp Ɣƶ!Ă Ü łĞƱhu!ƒ LJdž ƒ ŏŭIk!ƒĂ ýdžƶ!ƒ ƒ Ƨ5 .łkpđdž ýdžƶ Ɣ Ţ ĞLjdž ŎNj GnjFĞTLję Ŏk!ƒ ýdžƶ!ƒ Ɣ Ţ ĞLjdž LJdž Ƨŏλ‡!ƒ LJD Ŭę

[1] نفس المرجع السابق، ص ص 250-251.

الخاتمة

خاتمة عـــــــامة:

ǴdŽ ƒŘǫ Ü‡dŽǴNj Ɛ!ǴhdŽ ‡!Ăþ!ƒ Ǵnj! KþŢƢ Ǒk!ƒĂ ƢƒƢƞ!ƒ Ǒ5 ĭþǴŢkpŮƒ ţ ǴƶLjŮƒ ǴdŽǴLjƢh ‡ǫǴǒǫ LJǫ ƢƢǴP ĂdŽLj!ƒ ýþƶdŽĂ Ʊ5Lj!ƒ LJdŽ ƢƢoŕkk Dž! ‡ǒdŽLjk!Ǵ5 Ü ‡ǒ!Ǵƶ5ǵ! þIk5k ǴnjLjƢh þƞLj ‡IIoŕdž!ƒ ǴƒǴkLj!Ǵh ǴNjǴLjƢǴp , DžĂǒ þƶh ǴdŽĂǒ þƒþƢǒ DžPưk!ƒ ýþƶdŽĂ Ǵƶ5kƢdž ýƒƢǒ Ů ‡!ǴƱh!ƒ ýþƶdŽĂ Ǵ5ǒƶư ýƒƢǒ Ů KǴpĂƢoŕdž!ƒ Ƣ ǵkPdž ĬǵƶŽ KǴǫǴ‡ƶLjƒ ĬǵƶŽ ĭĂƱLjǒ Ƣǒǵk ý‡ LJD Ĭ!ǫ ƢULj!ǴhĂ ǴkĂƢŘ Ǒ5 ǑŽǴdŽkƞŮƒ LJǴIkoŮƒĂ LJdŽ ǴǒǵŽ ĭĂƱLjǒ ǴdŽh ĭþǴŢkpŮƒ ţ ǴƶLjŮƒ ‡ǫǴǒǫ II!Ř ýλdŽ KǴǫǴ‡ƶLjƒ ‡ǫƒƢþ! LJǴ‡ þIǵ5 ÜKƒƢǒǵkdž!ƒ þǒþƶ!ƒ IIǴLjNj ǴLjþƞĂ þI!Ă ýdŽƶ!ƒ ‡ǒƞǴkLjǫĂ ƢĂƞŪƒ Ü‡!ǴƱh!ƒ ‡ǒoŕǴLj LJdŽ ýdŽƶ!ƒ ƼĂǫ KƒƢTādž ĬǵƶŽ ǴdŽƒƢh .ýdŽƶ!ƒ Ƽƒ‡ĂǫŪ KƒƢTādž!ƒ IIǵk ĬǵƶŽ ǴdŽƒƢh!ƒ ljŘnj! ‡ǒhǴƞǒŮƒĂ ‡ǒhǵǫ!ƒ KǴǫǴ‡ƶLjŮƒ LJdŽ

: IƒĬŢþƢIIε Ă‡Y hǴƒWŪε

- ƢƒƢƞ!ƒ ǴnjkƢTǴh Ǒk!ƒ ‡ǒþǴŢkpŮƒ KǴoŭŢŮƒ Kƶǵ‡P þIǵ5 .ǴnjkoŢ LJdŽ þ‡ǎk!ƒ DžĬk :Ĭ!ĂŪƒ ‡ǒưƢƶ!ƒ ‡ǒoŕǴLj!ƒ LJdŽ ‡ŢǴP KǴǒhǵǫ!ƒ LJdŽ Ƣǒƛ‡!ƒ ǑưǴdŽ!ƒ LJƢI!ƒ LJdŽ KǴǒLjǒƶǫk!ƒ ýƒƒĂDĂ KǴǒLjǒLjǴdŽƛ!ƒ ƢPƒĂć RLjdŽ .‡ǒþǴŢkpǫ ţ ǴƶLjǫ ǴdŽƒƢh ǴnjkLjǫ ‡!Ăþ!ƒ ĬǵƶŽ DžĬkoŕ ǴdŽ ‡ǒƵǴdŽkƞŮƒ
- þǒþƶ!ƒ Ƽƶ‡P Ǒ5 ‡ǒdŽĂdŽƶ!ƒ KƒƢǴdŽƛkǫŮƒ ǴdŽƒƢh Kdžnjǫ þIǵ5 .ǴnjkoŢ LJdŽ þ‡ǎk!ƒ DžĬk :‡ǒLjǴƛ!ƒ ‡ǒưƢƶ!ƒ ljŘnj ƢǴƱǫ Ǒ5 ‡ǵ‡Pƒþ!ƒ yǒƢǴTdž!ƒ CǴnjkLjǫh ǑnjkLjk ‡kpādž ýdŽƶ Y ŢǴLjdŽ GnjLjD Ůǫ ÜýdŽƶ!ƒ ƒ Ƣ5 LJdŽ .ǴdŽƒƢh!ƒ

- :hƢεþqIIε ƛƏƒ‡ǵ

- LJƒ Řƒ DžƒþkǫdŽ Ƣǒƞ Ă Ƣ ǒƶư Ƣǒƛǎk ĭþǴŢkpŮƒ ĂdŽLj!ƒ ýþƶdŽ ĬǵƶŽ ĭþǴŢkpŮƒ ţ ǴƶLjŮƒ ‡ǫǴǒǫ Ƣǒƛǎk Ǒ5 YǴƱI!ƒ ƒŘnj! IƢǒh‡!ƒ ‡dŽNjǴǫdŽǵ! ƢULj!Ǵh KǴpĂƢoŕdž!ƒ YǴƱp CƒþD ăĂkǫdŽh ǴǫǴǫD þþoŕkǒ ĂdŽLj!ƒ ýþƶdž . Ǒ!ǴdŽƞŮƒ Ǒǵoŕdž!ƒ ǴkǴLj!ƒ
- CǴLjh!ƒ YǴƱp ĂNj þoŕƒĂ YǴƱp ĬǵƶŽ Ƣ Ţkpƒ ýǒƶTk!ƒ KǴǒĂkǫdŽ ĬǵƶŽ ţ ǴƶLjŮƒ ‡ǫǴǒǫ! ƢTǴhdž!ƒ Ƣǒƛǎk!ƒ LJƒ . DžƒþkǫdŽ Ƣǒƞ Ă Ǒ5ƢU Ƣǒƛǎk Ănj5 Ǒ!Ǵk!ǴhĂ ‡ǒdŽĂdŽƶ!ƒ ýǴƶTŮƒĂ
- ‡ǒƢƒƢƞ!ƒ ‡!Ăþ!ƒ Ƣ ƢƱ LJdŽ IþdŽkƶdž!ƒ ‡kŭλ!ƒ ‡ǒĂdŽLjk!ƒ ǴdŽƒƢh!ƒ ýŭP LJdŽ ǑƵǴdŽkƞŮƒ yưĂ!ƒ LJǫoŕk 2014-2001 IƢk5!ƒ ýŭP
- LJ‡!Ă ‡dŽǴNjĂ ‡ƵĂLjkdŽĂ IþǒþƵ ýǒƶTk!ƒĂ ƱǴdŽþŮƒ ýǴƞdŽ Ǒ5 ‡!Ăþ!ƒ ǴnjkƶưĂ Ǒk!ƒ ý‡Ǵǒnj!ƒĂ ǴdŽƒƢh!ƒ LJǫ ýǒƶTk!ƒ ƢǴnjƞh ýǴƱh ý‡ YǒƢIkĂ DžŭƵŮƒĂ ǴǒƞĂk!ƒ ‡ǒ!Ǵƶ5 ăþdŽh IƢǒh‡ ‡ƞƢþh ƱhkƢdž ǴnjoŕǴƞLj ĬIhǒ .ǴǴdŽFŭǒ ĭŘ!ƒ

: IƒŸTNƒ‡HIC

- Ĭ!ƒ Ƶþnjk ăþdž!ƒ łŭöĂƱ łöŋökƒƵkǀƒ LJdžưkö LJƒ Ɣŋö ƵFƒƵŋ!ƒ Ö5 łöþǴŢkpƒ łǀǴöǀ łöD þö5Ljk LJƒ Ů Ök!ƒ łöþǴŢkpŮƒ KǴǀǴöǀ!ƒĂ ƝdžƒƵh!ƒ LJdž łƵĂdžŋdž þö5Ljk ŠöƵƱ LJƵ łŭdžǴT łöþǴŢkpƒ łödžLjk Šöloƙ .Ǵnj5ƒþNjD Ư ƵǴƶkk
- łĂþ!ƒ LJdž ƔŭƱkö łǴƱh!ƒ łhǀLj Ư öƶPkĂ ĭ þǴŢkpŮƒ ĂdžLj!ƒ ýþƶdž y5Ƶ ýλdž ăƵh‡ Ƶ ƒþNjD Šöloƙ LJƒ Ƶ þNj ý‡h łŢǴP!ƒ ƝdžƒƵh!ƒĂ KǴǀǴöǀ!ƒ LJdž łƵĂdžŋdž ĬŭƵ łöLjhdž ăþdž!ƒ łŭöĂƱ łöŋökƒƵkǀƒ YǴhkƒ .Ƶ ƒþNjŮƒ yödžŋ Šloƙ LJƒ þƵƒĂdž!ƒĂ ýǴŋŮƒ lþþodž łǀǴöǀ ĭŮ LJ‡džö Ů NJLjǴ5 Ö!Ǵk!ǴhĂ ƒRNj LJdžĂ Ƶ ƒþNjŮƒ ljRNj DžŋoĂ łƶöhƱ ĬŭƵ Ƶ þĂkö NJ5ƒþNjƒ Šöloƙ Ö5 ĭĂdžLjk ƝdžǴLjƵh ĭƒ ƲǴŋLj LJƒ łöƶþƒĂ Ƶ ƒþNjƒ þöþoƙ ƵFƒƵŋ!ƒ Ö5 łöþǴŢkpŮƒ KǴǀǴöǀ!ƒ þƒþƵƶh łƶŭ‡dž!ƒ KǴFönj!ƒ ĬŭƵ LJöƶkö ŠŭƱLjdž!ƒ lþǴöƶ Ĭ!ƒ ĭ þdöǀ ll!R ƵǴhkƵǴh LJ‡dždž Ƶþp ýpƒ Ĭ!ƒ Ƶ ƒþNjŮƒ ljþNj ýöŭlk Ĭ!ƒ łƶǴưŮǴh Šöloƙŭ! łŭhǴpĂ .lþþodž KǴƵǴƱp LJdžư KǴöŭdžƶ!ƒĂ yöƵǴTdž!ƒ Ƶ ŭkPdž ƶö‡Ƶk ýŭP LJdž KǴǀǴöǀ!ƒ ljRNj łö!Ǵƶ5Ă lǴƶs‡
- ĭD łƶǴưdž!ƒ łdžöl!ƒ Šŭ!P ĬŭƵ ýdžƶk Ök!ƒ KǴƵǴƱl!ƒ ĬŭƵ ƶö‡Ƶk!ƒĂ łdžǴƶ!ƒ KǴl5Lj!ƒ þöTƵk ĬŭƵ ýdžƶ!ƒ .ÖljƱĂ!ƒ þǴŢkpŮƒ ţǴƶLjǫ Ĭ!ǫ ĭ þdöǀ Ǵdždž łöŋǴkljŮƒ KǴǀǀdž!ƒ

ţǴƶLjŮƒ ƝdžƒƵh KǴǀǴ‡ƶLjǫlJ YĂưĂdž!ƒ ƒRNj ýöŢǴ5khƱ DžǴdž!Ůƒ Ö5 ǴLjl5Ă þp LJĂ‡Lj LJD ĂŋƵLj ƒƵöPD Ă KǴhĂƶŢ!ƒ Ư ƶh Ĭkoƙ NJö5 yŋƒƵdž!ƒ łŭpĂ NJkλƒþo DžƐƵ - ƵFƒƵŋ!ƒ Ö5 ýdžƶ!ƒ ŠĂǀ ĬŭƵ ĭ þǴŢkpŮƒ Ǵdžŭŭp NJLjŮĂ ÜyưƒĂkdž!ƒ ýdžƶ!ƒ ƒRNj CǴnjLjŮ ýdžƶ!ƒĂ þnjŋ!ƒ LJdž DžƵŭö Ǵdž ýRh LJƵ ǴLjöLjĂk Dž! Ök!ƒ ăƵPŮƒ ÜYĂTP!ƒĂ YƵưk!ƒ LJǴǀŭh Ÿƒ ýǀǀLj ǴLjLj5 ÜKƒƵλƶ!ƒ LJdž Ƶ!ǀdž ĂD ÜKƒĂ5nj!ƒ LJdž ƔĂk‡dž f ŭPö Ö5 ǴLjl5ĂöĂ Üý!ƵƶƵ LJdž ǴLjdžŢzöĂ ÜƔƒĂŢ!ƒĂ Ĭ ưƵ!ƒ LJùöƶh ƵULjö LJD ÜYĂưP!ƒĂ ýù!Rk!ƒ ƔǴƱPĂ .ƵöƵǴlk!ƒ Ö5 yƒĂ!ƒ Ƶö Ţ lk!ƒ LJdž Džŭƶƶƶƶ!ƒ ĭ ĂR! ƵRkƶLj DžĂ Üýdžƶƶƶƶ

قائمة المراجع

قائمة المراجع:

أولا : باللغة العربية :

أ-الكتب:

1) محرزي محمد عباس,اقتصاديات المالية العامة ,ديوان المطبوعات الجامعية الساحة المركزية-بن عكنون
2) الإستاد الدكتور محمد الصغير بعلي والأستاذة الدكتورة يسرى أبو علاء –المالية العامة-ملحق قوانين المالية العامة
3) الدكتور بن داود إبراهيم –الرقابة المالية على النفقات العامة-دار الكتاب الحديث2009
4) الأستاذ الدكتور محمود حسين الوادي-مبادئ المالية العامة-دار المسيرة للنشر والتوزيع والطباعة ط2 2010
5) الدكتورة سوزي عدلي ناشد-أساسيات المالية العامة منشورات الحلبي الحقوقية
6) الدكتور أحمد زهير شامية والدكتور خالد الخطيب-المالية العامة دار زهران للنشر والتوزيع-عمان الطبعة الأولى 1434.م2013
7) الأستاذ الدكتور محمد طاقة والدكتورة هدى العزاوي-اقتصاديات المالية العامة-دار المسيرة للنشر والتوزيع والطباعة.عمان.الطبعة التانية 2010
8) الدكتور إسماعيل عبد الرحمان والدكتور حربي عريقات-مفاهيم ونظم اقتصادية – التحليل الاقتصادي الكلي والجزئي.دار وائل للنشر عمان 2004
9) الأستاذ الدكتور حربي محمد موسى عريقات –مبادئ الاقتصاد-التحليل الكلي الطبعة الأولى دار وائل للنشر والتوزيع عمان الأردن 2006
10) الدكتور محمد طاقة والدكتور حسين عجلان اقتصاديات العمل,إثراء للنشر والتوزيع-عمان-الأردن2008
11) الدكتور مدحت القريشي –اقتصاديات العمل-دار وائل للنشر الطبعة الأولى,الأردن 2008
12) عثمان أبو حرب الاقتصاد الدولي الطبعة الأولى دار أسامة الأردن عمان 2008
13) مدني بن شهرة الإصلاح الاقتصادي وسياسة التشغيل (التجربة الجزائرية) دار الحامد للنشر والتوزيع عمان الطبعة 2008
14) ناصر دادي عدون اقتصاد المؤسسة دار المحمدية العامة الطبعة الثانية بدون تاريخ
15) ناصر دادي عدون عبد الرحمان العايب البطالة وإشكالية التشغيل ضمن برامج التعديل الهيكلي للاقتصاد ديوان المطبوعات الجامعية الجزائر 2013

16) الدكتور مدحت القريشي تطور الفكر الاقتصادي دار وائل للنشر الطبعة الأولى 2008.

17) محمد عمر أبو يدة والدكتور عبد الحميد شعبان، تاريخ الفكر الاقتصادي، الشركة العربية المتحدة للتسويق والتوريدات بالتعاون مع جامعة القدس المفتوحة 2008-2009

18) عبد الجبار حمد عبيد، الوجيز في الفكر الاقتصادي الوضيفي والإسلامي، الطبعة الأولى، دار وائل للنشر، الأردن،2001،

19) - د. محمود حسين الوادي وأحمد عارف العساف، الاقتصاد الكلي، الطبعة الأولى،دار المسيرة للنشر والتوزيع، الأردن، 2009،

20) سلام سميسم، التوازن الاقتصادي العام، دار مجدلاوي للنشر والتوزيع، عمان-الأردن، 2012.

21) أحمد لهيبات وآخرون، الاقتصاد والمناجمنت والقانون، شعبة التسيير والاقتصاد السنة الثالثة من التعليم الثانوي، 2009.

22) ƧTŁ! ƇƒƧŁ̧ Üýdžz!ƒ KǦǒƥǦŢ kƥƒ ÜŁJǔŋƵ ŁJǒ̧ƣ ƧĂk‡ƥ!ƒ Ü‡ƥǦƱ ƥdžƣdž ƧĂk‡ƥ!ƒ ÜŁJƥƧŪƒ ŁJǦdžƵ ÜyƩƧĂk!ƒĂ 2008.

ب-الرسائل العلمية:

1) بودخدخ كريم، أثر سياسة الإنفاق العام على النمو الاقتصادي: دراسة حالة الجزائر 2001-2009 رسالة ماجستير تخصص نقود ومالية، جامعة دالي إبراهيم، الجزائر2010،

2) سلوى زروقي: دراسة نظرية وتطبيقية لأثر الوساطة المالية على النمو الاقتصادي، مذكرة مكملة لنيل شهادة الماستر في علوم التسيير تخصص مالية وبنوك، المركز الجامعي ميلة 2012-2013.

3) بودوري صفاء انعكاسات الانضمام إلى المنظمة العالمية للتجارة على سوق العمل – دراسة حالة الجزائر- مذكرة مكملة لنيل شهادة الليسانس ل م د في علوم التسيير تخصص مالية 2011-2012

4) ريغي هشام العولمة والبطالة رسالة ماجستير غير منشورة معهد العلوم الاقتصادية وعلوم التسيير تخصص تحليل اقتصادي جامعة أم البواقي 2008-2009

5) د. ريغي هشام : التحرير الاقتصادي وأسواق العمل: حالة القطاع الصناعي في الجزائر، أطروحة دكتورة غير منشورة، كلية العلوم الاقتصادية وعلوم التسيير، جامعة باجي مختار –عنابة-، السنة الجامعية 2014-2015.

ج-المجلات:

1) نبيل بوفليح دراسة تقييميه لسياسة الإنعاش الاقتصادي المطبق في الجزائر في الفترة 2000-2010 أبحاث اقتصادية وإدارية العدد الثاني عشر ديسمبر 2012 جامعة الشلف الجزائر

2) محمد مسعي، سياسة الإنعاش الاقتصادي في الجزائر على وأثرها النمو، مجلة الباحث ورقلة، العدد العاشر، 2012

د-مواقع الأنترنت:

1) http://www.algeriachachannel.net

2) http://www.arab- :ŧŏȣƨ!ƒ ŧƵĂ˥Ăđž!ƒ

ency.com/index.php?module=pnEncyclopedia&func=display_term&id=265&m=1

2012/03/12 ɱŏƨǵkȣ ýđžơ

6) 2014-2010 Ŏ˥ǵđžP!ƒ ŧŏđžLjk!ƒ ƝđžǵLjƨȣ, ƇƒƨƨĂ!ƒ Σŭŋđž Yǵđžkŋƒ LJǵŏȣ

7) ƥlƵLjđž!ƒ ƇƒƨƨĂ!ƒ Σŭŋđž, ŧlŏŭ5kĂȣ ƨŏƨƵ!ƒ ƥȣƵ ƥŏ˥!ƒ ŧŏƨĂnjđžŋ!ƒ ΣŏƒƨƵ ŧđžŭ‡ LJđž Ƶƨkldž

2010 ĭǵđž24 ĐžĂŏ Ŏ5